

INDEX OF SHEETS

SHEET NO. 1 TITLE PAGE

" 2 TYPICAL CROSS-SECTION OF IMPROVEMENT } GRAVEL MIXED-IN-PLACE SURFACE COURSE

" 3 BANKING AND WIDENING TABLES

" 4 - 26 PLAN AND PROFILE SHEETS

" 27 STANDARD STRUCTURE SHEET 3-28 PIPE CULVERTS

" 28 " " " 3-29 BOX CULVERTS

" 29 " " " 3-30 GUARD RAIL

" 30 BARRICADES, SIGNS AND LIGHTS 3B-11

" 31 SPECIAL CULVERT SHEET

" 32

" 33-95 CROSS SECTIONS

STANDARD SHEETS 3-28 AND 3-29 SUBMITTED TO THE CHIEF ENGINEER ON MAY 16, 1933.

STANDARD SHEET 3-30 SUBMITTED TO THE CHIEF ENGINEER ON AUG. 15, 1933.

STATE OF VERMONT
STATE HIGHWAY DEPARTMENT

PLAN AND PROFILE OF PROPOSED
STATE HIGHWAY

NATIONAL RECOVERY SECONDARY PROJECT

TOWNS OF SOUTH BURLINGTON, WILLISTON,
SHELBURNE ST. GEORGE

BURLINGTON-BRISTOL ROAD

FROM ITS INTERSECTION WITH THE BURLINGTON
- MONTPELIER ROAD SOUTHERLY 6592 FEET TO
THE HOUSE OF FRANK MAXWELL

LENGTH OF PROJECT = 34808.0 FT.
= 6.592 MILES

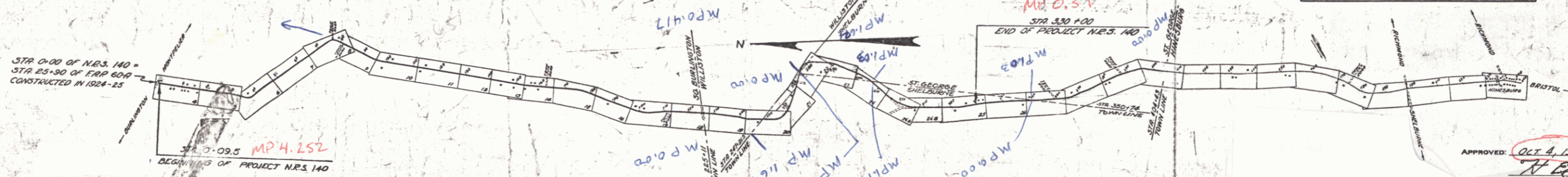
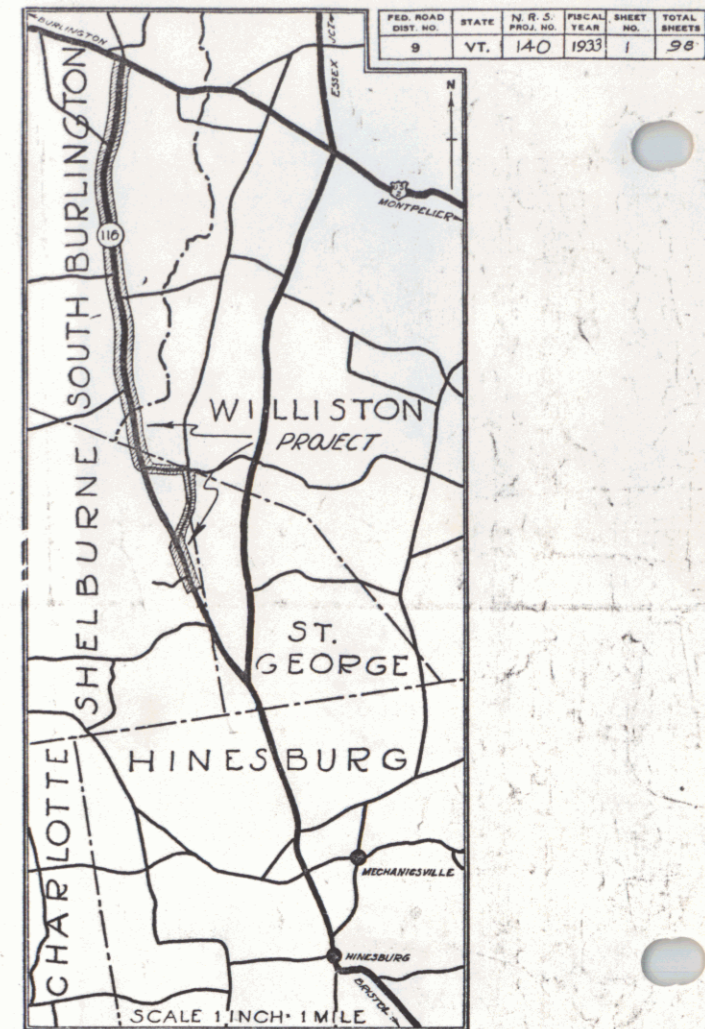

CONVENTIONAL SIGNS

| | |
|-----------------|-------|
| COUNTY LINE | --- |
| TOWN LINE | ---- |
| FENCE LINE | |
| STOCK WALL | |
| UNIMPROVED ROAD | |
| GUARD RAIL | |
| TRAVELED WAY | |
| RAILROAD | |
| RETAINING WALL | |
| CENTER LINE | |
| SURVEY LINE | |
| CULVERT | |
| DROP INLET | |
| TROLLEY POLE | |
| POWER POLE | |
| TELEPHONE POLE | |
| TREES | |
| HEDGE | |

| | | |
|------------------|------|------|
| GROUND ELEVATION | BATH | LINE |
| GRADE ELEVATION | BATH | LINE |

CURVE DATA

| | |
|-----------------------|--------|
| DEFLECTION ANGLE | Δ |
| DEGREE OF CURVE | D |
| RADIUS OF CURVE | R |
| TANGENT DISTANCE | T |
| LENGTH OF CURVE | L |
| EXTERNAL DISTANCE | E |
| POINT OF INTERSECTION | P. I. |
| POINT OF CURVE | P. C. |
| POINT OF TANGENT | P. T. |
| POINT ON TANGENT | P.O.T. |

SCALES

| | |
|----------------|------------|
| TITLE | 1" = 2000' |
| PLAN | 1" = 50' |
| PROFILE HOR. | 1" = 50' |
| PROFILE VERT. | 1" = 10' |
| CROSS SECTIONS | 1" = 3' |

Note
These plans are subject to such revisions as may be required by the Bureau of Public Roads or the Commissioner of Highways. Construction is to be carried out in accordance with the standard road and bridge specifications of 1930 with all subsequent approved revisions and such specifications and special provisions as are submitted with the plans.
Attention of contractors is called to the fact that the State Highway Board reserves the right to extend this project southerly of the same contract prices. Said cost of extension not to exceed 25% of the amount of contract.

APPROVED Oct 4, 1933
H. August
COMMISSIONER OF HIGHWAYS

SUBMITTED BY ORDER OF THE STATE HIGHWAY BOARD

Pin# 00R502

Route VT116

RECOMMENDED _____
DISTRICT ENGINEER BUREAU OF PUBLIC ROADS

RECOMMENDED FOR APPROVAL _____
CHIEF ENGINEER BUREAU OF PUBLIC ROADS

APPROVED _____
DIRECTOR BUREAU OF PUBLIC ROADS

Correct Oct 4, 1933
E. W. ...
UPON ENGINEER

SERIES NRS No 140 FILED
SHEET 1 OF 2

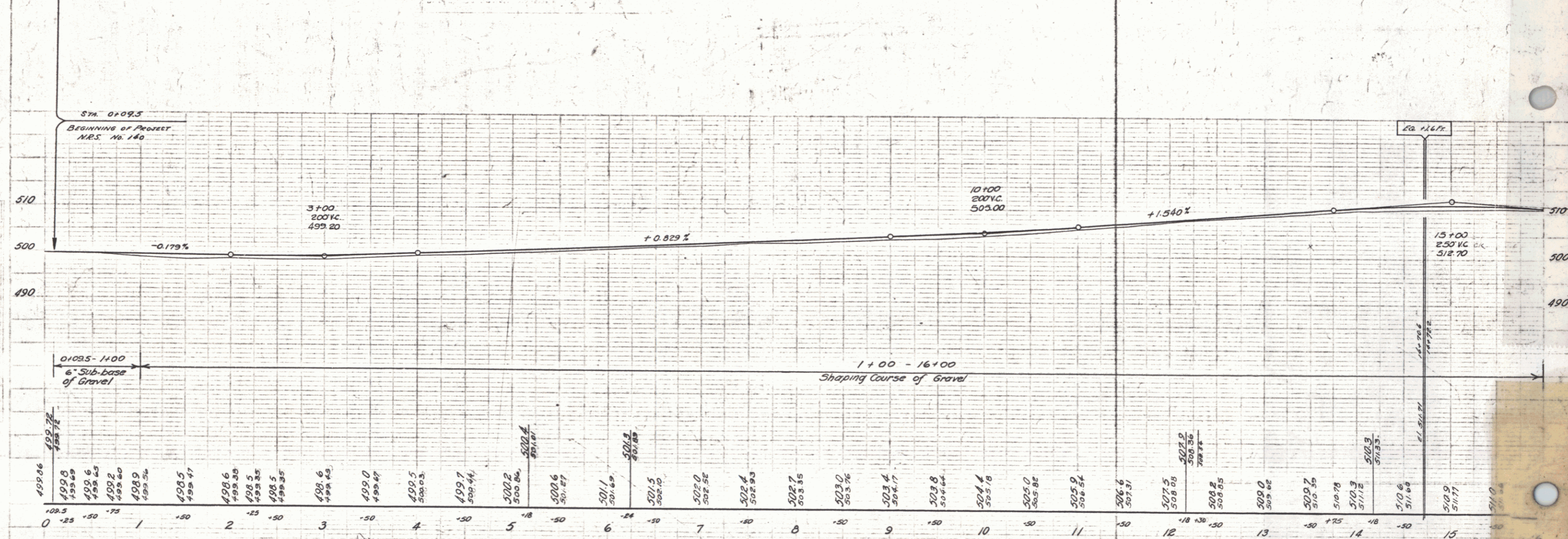
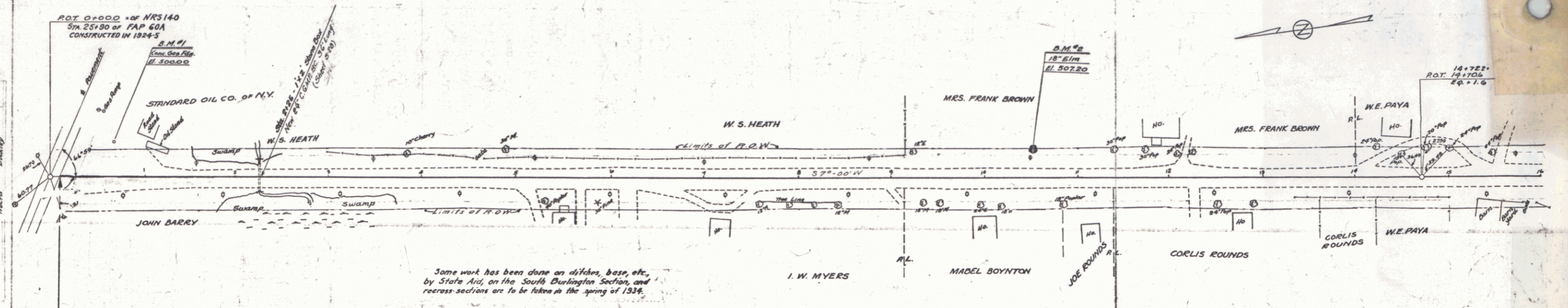

B.M. #1 SPOT ON CONC. GAS PUMP FND. 33' LT. OF STA. 14+76 ELEV. 500.00
 B.M. #2 SPIKE IN TRUNK OF 18" ELM 27' LT. OF STA. 10+50 ELEV. 507.20

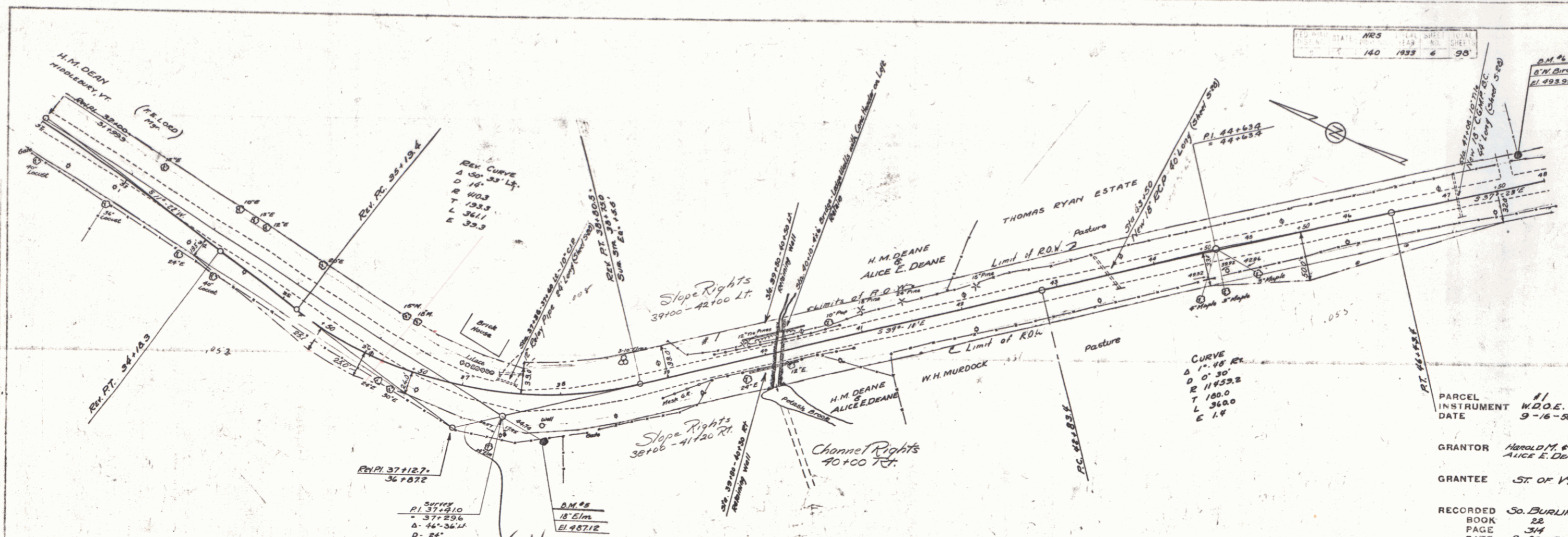

140 1833 6 90

PARCEL INSTRUMENT DATE 11 W.D.E. 9-16-30
 GRANTOR HAROLD M. & ALICE E. DEANE
 GRANTEE ST. OF VT.
 RECORDED So. BURLINGTON BOOK PAGE DATE 22 34 9-20-30
 REMARKS APPLICATION 4/25.6/1930 Slope and channel high

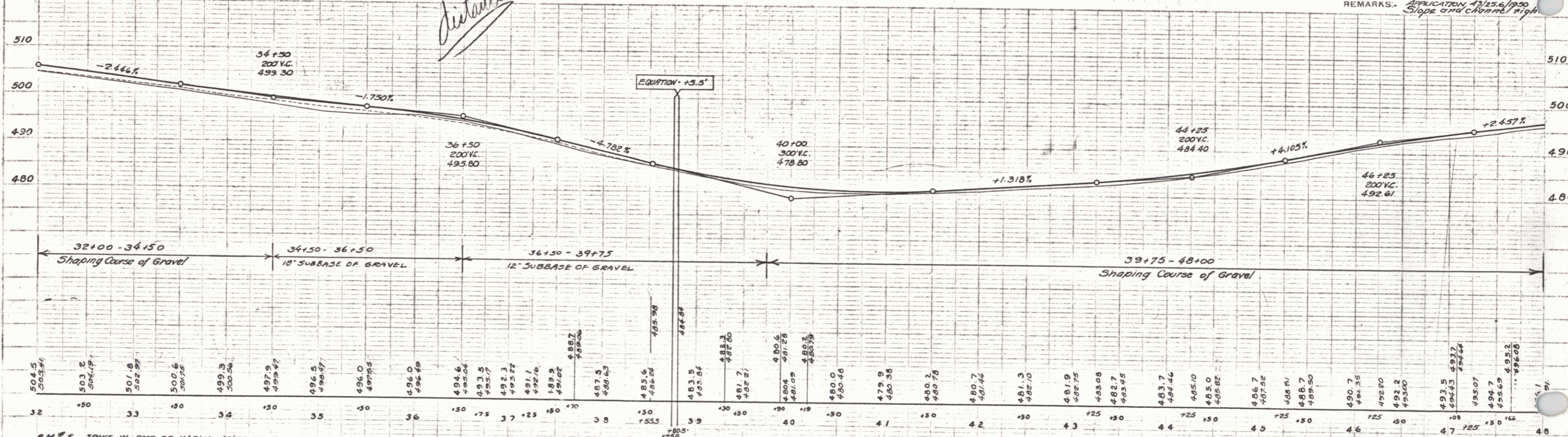

| | | | | | | | | | | | | | | | | | | | | | | | | | | | | | | | | | | | | | | | | | | | | | | | | | | | | | | | | | | | | | | | | | | | | | | | | | | | | | | | | | | | | | | | | | | | | | | | | | | | | | | | | | | | | | | | | | | | | | | | | | | | | | | | | | | | | | | | | | | | | | | | | | | | | | | | | | | | | | | | | | | | | | | | | | | | | | | | | | | | | | | | | | | | | | | | | | | | | | | | | | | | | | | | | | | | | | | | | | | | | | | | | | | | | | | | | | | | | | | | | | | | | | | | | | | | | | | | | | | | | | | | | | | | | | | | | | | | | | | | | | | | | | | | | | | | | | | | | | | | | | | | | | | | | | | | | | | | | | | | | | | | | | | | | | | | | | | | | | | | | | | | | | | | | | | | | | | | | | | | | | | | | | | | | | | | | | | | | | | | | | | | | | | | | | | | | | | | | | | | | | | | | | | | | | | | | | | | | | | | | | | | | | | | | | | | | | | | | | | | | | | | | | | | | | | | | | | | | | | | | | | | | | | | | | | | | | | | | | | | | | | | | | | | | | | | | | | | | | | | | | | | | | | | | | | | | | | | | | | | | | | | | | | | | | | | | | | | | | | | | | | | | | | | | | | | | | | | | | | | | | | | | | | | | | | | | | | | | | | | | | | | | | | | | | | | | | | | | | | | | | | | | | | | | | | | | | | | | | | | | | | | | | | | | | | | | | | | | | | | | | | | | | | | | | | | | | | | | | | | | | | | | | | | | | | | | | | | | | | | | | | | | | | | | | | | | | | | | | | | | | | | | | | | | | | | | | | | | | | | | | | | | | | | | | | | | | | | | | | | | | | | | | | | | | | | | | | | | | | | | | | | | | | | | | | | | | | | | | | | | | | | | | | | | | | | | | | | | | | | | | | | | | | | | | | | | | | | | | | | | | | | | | | | | | | | | | | | | | | | | | | | | | | | | | | | | | | | | | | | | | | | | | | | | | | | | | | | | | | | | | | | | | | | | | | | | | | | | | | | | | | | | | | | | | | | | | | | | | | | | | | | | | | | | | | | | | | | | | | | | | | | | | | | | | | | | | | | | | | | | | | | | | | | | | | | | | | | | | | | | | | | | | | | | | | | | | | | | | | | | | | | | | | | | | | | | | | | | | | | | | | | | | | | | | | | | | | | | | | | | | | | | | | | | | | | | | | | | | | | | | | | | | | | | | | | | | | | | | | | | | | | | | | | | | | | | | | | | | | | | | | | | | | | | | | | | | | | | | | | | | | | | | | | | | | | | | | | | | | | | | | | | | | | | | | | | | | | | | | | | | | | | | | | | | | | | | | | | | | | | | | | | | | | | | | | | | | | | | | | | | | | | | | | | | | | | | | | | |
|----|-------|--------|----|-------|--------|----|-------|--------|----|-------|--------|----|-------|--------|----|-------|--------|----|-------|--------|----|-------|--------|----|-------|--------|----|-------|--------|----|-------|--------|----|-------|--------|----|-------|--------|----|-------|--------|----|-------|--------|----|-------|--------|----|-------|--------|----|-------|--------|----|-------|--------|----|-------|--------|----|-------|--------|----|-------|--------|----|-------|--------|----|-------|--------|----|-------|--------|----|-------|--------|----|-------|--------|----|-------|--------|----|-------|--------|----|-------|--------|----|-------|--------|----|-------|--------|----|-------|--------|----|-------|--------|----|-------|--------|----|-------|--------|----|-------|--------|----|-------|--------|----|-------|--------|----|-------|--------|----|-------|--------|----|-------|--------|----|-------|--------|----|-------|--------|----|-------|--------|----|-------|--------|----|-------|--------|----|-------|--------|----|-------|--------|----|-------|--------|----|-------|--------|----|-------|--------|----|-------|--------|----|-------|--------|----|-------|--------|----|-------|--------|----|-------|--------|----|-------|--------|----|-------|--------|----|-------|--------|----|-------|--------|----|-------|--------|----|-------|--------|----|-------|--------|----|-------|--------|----|-------|--------|----|-------|--------|----|-------|--------|-----|-------|--------|-----|-------|--------|-----|-------|--------|-----|-------|--------|-----|-------|--------|-----|-------|--------|-----|-------|--------|-----|-------|--------|-----|-------|--------|-----|-------|--------|-----|-------|--------|-----|-------|--------|-----|-------|--------|-----|-------|--------|-----|-------|--------|-----|-------|--------|-----|-------|--------|-----|-------|--------|-----|-------|--------|-----|-------|--------|-----|-------|--------|-----|-------|--------|-----|-------|--------|-----|-------|--------|-----|-------|--------|-----|-------|--------|-----|-------|--------|-----|-------|--------|-----|-------|--------|-----|-------|--------|-----|-------|--------|-----|-------|--------|-----|-------|--------|-----|-------|--------|-----|-------|--------|-----|-------|--------|-----|-------|--------|-----|-------|--------|-----|-------|--------|-----|-------|--------|-----|-------|--------|-----|-------|--------|-----|-------|--------|-----|-------|--------|-----|-------|--------|-----|-------|--------|-----|-------|--------|-----|-------|--------|-----|-------|--------|-----|-------|--------|-----|-------|--------|-----|-------|--------|-----|-------|--------|-----|-------|--------|-----|-------|--------|-----|-------|--------|-----|-------|--------|-----|-------|--------|-----|-------|--------|-----|-------|--------|-----|-------|--------|-----|-------|--------|-----|-------|--------|-----|-------|--------|-----|-------|--------|-----|-------|--------|-----|-------|--------|-----|-------|--------|-----|-------|--------|-----|-------|--------|-----|-------|--------|-----|-------|--------|-----|-------|--------|-----|-------|--------|-----|-------|--------|-----|-------|--------|-----|-------|--------|-----|-------|--------|-----|-------|--------|-----|-------|--------|-----|-------|--------|-----|-------|--------|-----|-------|--------|-----|-------|--------|-----|-------|--------|-----|-------|--------|-----|-------|--------|-----|-------|--------|-----|-------|--------|-----|-------|--------|-----|-------|--------|-----|-------|--------|-----|-------|--------|-----|-------|--------|-----|-------|--------|-----|-------|--------|-----|-------|--------|-----|-------|--------|-----|-------|--------|-----|-------|--------|-----|-------|--------|-----|-------|--------|-----|-------|--------|-----|-------|--------|-----|-------|--------|-----|-------|--------|-----|-------|--------|-----|-------|--------|-----|-------|--------|-----|-------|--------|-----|-------|--------|-----|-------|--------|-----|-------|--------|-----|-------|--------|-----|-------|--------|-----|-------|--------|-----|-------|--------|-----|-------|--------|-----|-------|--------|-----|-------|--------|-----|-------|--------|-----|-------|--------|-----|-------|--------|-----|-------|--------|-----|-------|--------|-----|-------|--------|-----|-------|--------|-----|-------|--------|-----|-------|--------|-----|-------|--------|-----|-------|--------|-----|-------|--------|-----|-------|--------|-----|-------|--------|-----|-------|--------|-----|-------|--------|-----|-------|--------|-----|-------|--------|-----|-------|--------|-----|-------|--------|-----|-------|--------|-----|-------|--------|-----|-------|--------|-----|-------|--------|-----|-------|--------|-----|-------|--------|-----|-------|--------|-----|-------|--------|-----|-------|--------|-----|-------|--------|-----|-------|--------|-----|-------|--------|-----|-------|--------|-----|-------|--------|-----|-------|--------|-----|-------|--------|-----|-------|--------|-----|-------|--------|-----|-------|--------|-----|-------|--------|-----|-------|--------|-----|-------|--------|-----|-------|--------|-----|-------|--------|-----|-------|--------|-----|-------|--------|-----|-------|--------|-----|-------|--------|-----|-------|--------|-----|-------|--------|-----|-------|--------|-----|-------|--------|-----|-------|--------|-----|-------|--------|-----|-------|--------|-----|-------|--------|-----|-------|--------|-----|-------|--------|-----|-------|--------|-----|-------|--------|-----|-------|--------|-----|-------|--------|-----|-------|--------|-----|-------|--------|-----|-------|--------|-----|-------|--------|-----|-------|--------|-----|-------|--------|-----|-------|--------|-----|-------|--------|-----|-------|--------|-----|-------|--------|-----|-------|--------|-----|-------|--------|-----|-------|--------|-----|-------|--------|-----|-------|--------|-----|-------|---------|-----|-------|---------|-----|-------|---------|-----|-------|---------|-----|-------|---------|-----|-------|---------|-----|-------|---------|-----|-------|---------|-----|-------|---------|-----|-------|---------|-----|-------|---------|-----|-------|---------|-----|-------|---------|-----|-------|---------|-----|-------|---------|-----|-------|---------|-----|-------|---------|-----|-------|---------|-----|-------|---------|-----|-------|---------|-----|-------|---------|-----|-------|---------|-----|-------|---------|-----|-------|---------|-----|-------|---------|-----|-------|---------|-----|-------|---------|-----|-------|---------|-----|-------|---------|-----|-------|---------|-----|-------|---------|-----|-------|---------|-----|-------|---------|-----|-------|---------|-----|-------|---------|-----|-------|---------|-----|-------|---------|-----|-------|---------|-----|-------|---------|-----|-------|---------|-----|-------|---------|-----|-------|---------|-----|-------|---------|-----|-------|---------|-----|-------|---------|-----|-------|---------|-----|-------|---------|-----|-------|---------|-----|-------|---------|-----|-------|---------|-----|-------|---------|-----|-------|---------|-----|-------|---------|-----|-------|---------|-----|-------|---------|-----|-------|---------|-----|-------|---------|-----|-------|---------|-----|-------|---------|-----|-------|---------|-----|-------|---------|-----|-------|---------|-----|-------|---------|-----|-------|---------|-----|-------|---------|-----|-------|---------|-----|-------|---------|-----|-------|---------|-----|-------|---------|-----|-------|---------|-----|-------|---------|-----|-------|---------|-----|-------|---------|-----|-------|---------|-----|-------|---------|-----|-------|---------|-----|-------|---------|-----|-------|---------|-----|-------|---------|-----|-------|---------|-----|-------|---------|-----|-------|---------|-----|-------|---------|-----|-------|---------|-----|-------|---------|-----|-------|---------|-----|-------|---------|-----|-------|---------|-----|-------|---------|-----|-------|---------|-----|-------|---------|-----|-------|---------|-----|-------|---------|-----|-------|---------|-----|-------|---------|-----|-------|---------|-----|-------|---------|-----|-------|---------|-----|-------|---------|-----|-------|---------|-----|-------|---------|-----|-------|---------|-----|-------|---------|-----|-------|---------|-----|-------|---------|-----|-------|---------|-----|-------|---------|-----|-------|---------|-----|-------|---------|-----|-------|---------|-----|-------|---------|-----|-------|---------|-----|-------|---------|-----|-------|---------|-----|-------|---------|-----|-------|---------|-----|-------|---------|-----|-------|---------|-----|-------|---------|-----|-------|---------|-----|-------|---------|-----|-------|---------|-----|-------|---------|-----|-------|---------|-----|-------|---------|-----|-------|---------|-----|-------|---------|-----|-------|---------|-----|-------|---------|-----|-------|---------|-----|-------|---------|-----|-------|---------|-----|-------|---------|-----|-------|---------|-----|-------|---------|-----|-------|---------|-----|-------|---------|-----|-------|---------|-----|-------|---------|-----|-------|---------|-----|----|
| 32 | 504.5 | 503.41 | 33 | 501.8 | 502.97 | 34 | 499.9 | 500.56 | 35 | 497.9 | 499.87 | 36 | 496.0 | 497.93 | 37 | 494.6 | 495.04 | 38 | 493.5 | 493.64 | 39 | 491.7 | 492.25 | 40 | 490.0 | 490.46 | 41 | 489.3 | 489.78 | 42 | 489.7 | 491.44 | 43 | 489.9 | 492.75 | 44 | 489.7 | 494.46 | 45 | 488.7 | 497.52 | 46 | 488.5 | 499.50 | 47 | 488.3 | 501.50 | 48 | 488.3 | 503.50 | 49 | 488.3 | 505.50 | 50 | 488.3 | 507.50 | 51 | 488.3 | 509.50 | 52 | 488.3 | 511.50 | 53 | 488.3 | 513.50 | 54 | 488.3 | 515.50 | 55 | 488.3 | 517.50 | 56 | 488.3 | 519.50 | 57 | 488.3 | 521.50 | 58 | 488.3 | 523.50 | 59 | 488.3 | 525.50 | 60 | 488.3 | 527.50 | 61 | 488.3 | 529.50 | 62 | 488.3 | 531.50 | 63 | 488.3 | 533.50 | 64 | 488.3 | 535.50 | 65 | 488.3 | 537.50 | 66 | 488.3 | 539.50 | 67 | 488.3 | 541.50 | 68 | 488.3 | 543.50 | 69 | 488.3 | 545.50 | 70 | 488.3 | 547.50 | 71 | 488.3 | 549.50 | 72 | 488.3 | 551.50 | 73 | 488.3 | 553.50 | 74 | 488.3 | 555.50 | 75 | 488.3 | 557.50 | 76 | 488.3 | 559.50 | 77 | 488.3 | 561.50 | 78 | 488.3 | 563.50 | 79 | 488.3 | 565.50 | 80 | 488.3 | 567.50 | 81 | 488.3 | 569.50 | 82 | 488.3 | 571.50 | 83 | 488.3 | 573.50 | 84 | 488.3 | 575.50 | 85 | 488.3 | 577.50 | 86 | 488.3 | 579.50 | 87 | 488.3 | 581.50 | 88 | 488.3 | 583.50 | 89 | 488.3 | 585.50 | 90 | 488.3 | 587.50 | 91 | 488.3 | 589.50 | 92 | 488.3 | 591.50 | 93 | 488.3 | 593.50 | 94 | 488.3 | 595.50 | 95 | 488.3 | 597.50 | 96 | 488.3 | 599.50 | 97 | 488.3 | 601.50 | 98 | 488.3 | 603.50 | 99 | 488.3 | 605.50 | 100 | 488.3 | 607.50 | 101 | 488.3 | 609.50 | 102 | 488.3 | 611.50 | 103 | 488.3 | 613.50 | 104 | 488.3 | 615.50 | 105 | 488.3 | 617.50 | 106 | 488.3 | 619.50 | 107 | 488.3 | 621.50 | 108 | 488.3 | 623.50 | 109 | 488.3 | 625.50 | 110 | 488.3 | 627.50 | 111 | 488.3 | 629.50 | 112 | 488.3 | 631.50 | 113 | 488.3 | 633.50 | 114 | 488.3 | 635.50 | 115 | 488.3 | 637.50 | 116 | 488.3 | 639.50 | 117 | 488.3 | 641.50 | 118 | 488.3 | 643.50 | 119 | 488.3 | 645.50 | 120 | 488.3 | 647.50 | 121 | 488.3 | 649.50 | 122 | 488.3 | 651.50 | 123 | 488.3 | 653.50 | 124 | 488.3 | 655.50 | 125 | 488.3 | 657.50 | 126 | 488.3 | 659.50 | 127 | 488.3 | 661.50 | 128 | 488.3 | 663.50 | 129 | 488.3 | 665.50 | 130 | 488.3 | 667.50 | 131 | 488.3 | 669.50 | 132 | 488.3 | 671.50 | 133 | 488.3 | 673.50 | 134 | 488.3 | 675.50 | 135 | 488.3 | 677.50 | 136 | 488.3 | 679.50 | 137 | 488.3 | 681.50 | 138 | 488.3 | 683.50 | 139 | 488.3 | 685.50 | 140 | 488.3 | 687.50 | 141 | 488.3 | 689.50 | 142 | 488.3 | 691.50 | 143 | 488.3 | 693.50 | 144 | 488.3 | 695.50 | 145 | 488.3 | 697.50 | 146 | 488.3 | 699.50 | 147 | 488.3 | 701.50 | 148 | 488.3 | 703.50 | 149 | 488.3 | 705.50 | 150 | 488.3 | 707.50 | 151 | 488.3 | 709.50 | 152 | 488.3 | 711.50 | 153 | 488.3 | 713.50 | 154 | 488.3 | 715.50 | 155 | 488.3 | 717.50 | 156 | 488.3 | 719.50 | 157 | 488.3 | 721.50 | 158 | 488.3 | 723.50 | 159 | 488.3 | 725.50 | 160 | 488.3 | 727.50 | 161 | 488.3 | 729.50 | 162 | 488.3 | 731.50 | 163 | 488.3 | 733.50 | 164 | 488.3 | 735.50 | 165 | 488.3 | 737.50 | 166 | 488.3 | 739.50 | 167 | 488.3 | 741.50 | 168 | 488.3 | 743.50 | 169 | 488.3 | 745.50 | 170 | 488.3 | 747.50 | 171 | 488.3 | 749.50 | 172 | 488.3 | 751.50 | 173 | 488.3 | 753.50 | 174 | 488.3 | 755.50 | 175 | 488.3 | 757.50 | 176 | 488.3 | 759.50 | 177 | 488.3 | 761.50 | 178 | 488.3 | 763.50 | 179 | 488.3 | 765.50 | 180 | 488.3 | 767.50 | 181 | 488.3 | 769.50 | 182 | 488.3 | 771.50 | 183 | 488.3 | 773.50 | 184 | 488.3 | 775.50 | 185 | 488.3 | 777.50 | 186 | 488.3 | 779.50 | 187 | 488.3 | 781.50 | 188 | 488.3 | 783.50 | 189 | 488.3 | 785.50 | 190 | 488.3 | 787.50 | 191 | 488.3 | 789.50 | 192 | 488.3 | 791.50 | 193 | 488.3 | 793.50 | 194 | 488.3 | 795.50 | 195 | 488.3 | 797.50 | 196 | 488.3 | 799.50 | 197 | 488.3 | 801.50 | 198 | 488.3 | 803.50 | 199 | 488.3 | 805.50 | 200 | 488.3 | 807.50 | 201 | 488.3 | 809.50 | 202 | 488.3 | 811.50 | 203 | 488.3 | 813.50 | 204 | 488.3 | 815.50 | 205 | 488.3 | 817.50 | 206 | 488.3 | 819.50 | 207 | 488.3 | 821.50 | 208 | 488.3 | 823.50 | 209 | 488.3 | 825.50 | 210 | 488.3 | 827.50 | 211 | 488.3 | 829.50 | 212 | 488.3 | 831.50 | 213 | 488.3 | 833.50 | 214 | 488.3 | 835.50 | 215 | 488.3 | 837.50 | 216 | 488.3 | 839.50 | 217 | 488.3 | 841.50 | 218 | 488.3 | 843.50 | 219 | 488.3 | 845.50 | 220 | 488.3 | 847.50 | 221 | 488.3 | 849.50 | 222 | 488.3 | 851.50 | 223 | 488.3 | 853.50 | 224 | 488.3 | 855.50 | 225 | 488.3 | 857.50 | 226 | 488.3 | 859.50 | 227 | 488.3 | 861.50 | 228 | 488.3 | 863.50 | 229 | 488.3 | 865.50 | 230 | 488.3 | 867.50 | 231 | 488.3 | 869.50 | 232 | 488.3 | 871.50 | 233 | 488.3 | 873.50 | 234 | 488.3 | 875.50 | 235 | 488.3 | 877.50 | 236 | 488.3 | 879.50 | 237 | 488.3 | 881.50 | 238 | 488.3 | 883.50 | 239 | 488.3 | 885.50 | 240 | 488.3 | 887.50 | 241 | 488.3 | 889.50 | 242 | 488.3 | 891.50 | 243 | 488.3 | 893.50 | 244 | 488.3 | 895.50 | 245 | 488.3 | 897.50 | 246 | 488.3 | 899.50 | 247 | 488.3 | 901.50 | 248 | 488.3 | 903.50 | 249 | 488.3 | 905.50 | 250 | 488.3 | 907.50 | 251 | 488.3 | 909.50 | 252 | 488.3 | 911.50 | 253 | 488.3 | 913.50 | 254 | 488.3 | 915.50 | 255 | 488.3 | 917.50 | 256 | 488.3 | 919.50 | 257 | 488.3 | 921.50 | 258 | 488.3 | 923.50 | 259 | 488.3 | 925.50 | 260 | 488.3 | 927.50 | 261 | 488.3 | 929.50 | 262 | 488.3 | 931.50 | 263 | 488.3 | 933.50 | 264 | 488.3 | 935.50 | 265 | 488.3 | 937.50 | 266 | 488.3 | 939.50 | 267 | 488.3 | 941.50 | 268 | 488.3 | 943.50 | 269 | 488.3 | 945.50 | 270 | 488.3 | 947.50 | 271 | 488.3 | 949.50 | 272 | 488.3 | 951.50 | 273 | 488.3 | 953.50 | 274 | 488.3 | 955.50 | 275 | 488.3 | 957.50 | 276 | 488.3 | 959.50 | 277 | 488.3 | 961.50 | 278 | 488.3 | 963.50 | 279 | 488.3 | 965.50 | 280 | 488.3 | 967.50 | 281 | 488.3 | 969.50 | 282 | 488.3 | 971.50 | 283 | 488.3 | 973.50 | 284 | 488.3 | 975.50 | 285 | 488.3 | 977.50 | 286 | 488.3 | 979.50 | 287 | 488.3 | 981.50 | 288 | 488.3 | 983.50 | 289 | 488.3 | 985.50 | 290 | 488.3 | 987.50 | 291 | 488.3 | 989.50 | 292 | 488.3 | 991.50 | 293 | 488.3 | 993.50 | 294 | 488.3 | 995.50 | 295 | 488.3 | 997.50 | 296 | 488.3 | 999.50 | 297 | 488.3 | 1001.50 | 298 | 488.3 | 1003.50 | 299 | 488.3 | 1005.50 | 300 | 488.3 | 1007.50 | 301 | 488.3 | 1009.50 | 302 | 488.3 | 1011.50 | 303 | 488.3 | 1013.50 | 304 | 488.3 | 1015.50 | 305 | 488.3 | 1017.50 | 306 | 488.3 | 1019.50 | 307 | 488.3 | 1021.50 | 308 | 488.3 | 1023.50 | 309 | 488.3 | 1025.50 | 310 | 488.3 | 1027.50 | 311 | 488.3 | 1029.50 | 312 | 488.3 | 1031.50 | 313 | 488.3 | 1033.50 | 314 | 488.3 | 1035.50 | 315 | 488.3 | 1037.50 | 316 | 488.3 | 1039.50 | 317 | 488.3 | 1041.50 | 318 | 488.3 | 1043.50 | 319 | 488.3 | 1045.50 | 320 | 488.3 | 1047.50 | 321 | 488.3 | 1049.50 | 322 | 488.3 | 1051.50 | 323 | 488.3 | 1053.50 | 324 | 488.3 | 1055.50 | 325 | 488.3 | 1057.50 | 326 | 488.3 | 1059.50 | 327 | 488.3 | 1061.50 | 328 | 488.3 | 1063.50 | 329 | 488.3 | 1065.50 | 330 | 488.3 | 1067.50 | 331 | 488.3 | 1069.50 | 332 | 488.3 | 1071.50 | 333 | 488.3 | 1073.50 | 334 | 488.3 | 1075.50 | 335 | 488.3 | 1077.50 | 336 | 488.3 | 1079.50 | 337 | 488.3 | 1081.50 | 338 | 488.3 | 1083.50 | 339 | 488.3 | 1085.50 | 340 | 488.3 | 1087.50 | 341 | 488.3 | 1089.50 | 342 | 488.3 | 1091.50 | 343 | 488.3 | 1093.50 | 344 | 488.3 | 1095.50 | 345 | 488.3 | 1097.50 | 346 | 488.3 | 1099.50 | 347 | 488.3 | 1101.50 | 348 | 488.3 | 1103.50 | 349 | 488.3 | 1105.50 | 350 | 488.3 | 1107.50 | 351 | 488.3 | 1109.50 | 352 | 488.3 | 1111.50 | 353 | 488.3 | 1113.50 | 354 | 488.3 | 1115.50 | 355 | 488.3 | 1117.50 | 356 | 488.3 | 1119.50 | 357 | 488.3 | 1121.50 | 358 | 488.3 | 1123.50 | 359 | 488.3 | 1125.50 | 360 | 488.3 | 1127.50 | 361 | 488.3 | 1129.50 | 362 | 488.3 | 1131.50 | 363 | 488.3 | 1133.50 | 364 | 488.3 | 1135.50 | 365 | 488.3 | 1137.50 | 366 | 488.3 | 1139.50 | 367 | 488.3 | 1141.50 | 368 | 488.3 | 1143.50 | 369 | 488.3 | 1145.50 | 370 | 488.3 | 1147.50 | 371 | 488.3 | 1149.50 | 372 | 488.3 | 1151.50 | 373 | 488.3 | 1153.50 | 374 | 488.3 | 1155.50 | 375 | 488.3 | 1157.50 | 376 | 488.3 | 1159.50 | 377 | 488.3 | 1161.50 | 378 | 488.3 | 1163.50 | 379 | 488.3 | 1165.50 | 380 | 488.3 | 1167.50 | 381 | 488.3 | 1169.50 | 382 | 488.3 | 1171.50 | 383 | 488.3 | 1173.50 | 384 | 488.3 | 1175.50 | 385 | 488.3 | 1177.50 | 386 | 488.3 | 1179.50 | 387 | 488.3 | 1181.50 | 388 | 488.3 | 1183.50 | 389 | 488.3 | 1185.50 | 390 | 488.3 | 1187.50 | 391 | 488.3 | 1189.50 | 392 | 488.3 | 1191.50 | 393 | 488.3 | 1193.50 | 394 | 488.3 | 1195.50 | 395 | 488.3 | 1197.50 | 396 | 488.3 | 1199.50 | 397 | 488.3 | 1201.50 | 398 | 488.3 | 1203.50 | 399 | 488.3 | 1205.50 | 400 | 488.3 | 1207.50 | 401 | 488.3 | 1209.50 | 402 | 488.3 | 1211.50 | 403 | 488.3 | 1213.50 | 404 | 488.3 | 1215.50 | 405 | 488.3 | 1217.50 | 406 | 488.3 | 1219.50 | 407 | 488.3 | 1221.50 | 408 | 488.3 | 1223.50 | 409 | 488.3 | 1225.50 | 410 | 488.3 | 1227.50 | 411 | 488.3 | 1229.50 | 412 | 488.3 | 1231.50 | 413 | 488.3 | 1233.50 | 414 | 488.3 | 1235.50 | 415 | 488.3 | 1237.50 | 416 | 488.3 | 1239.50 | 417 | 488.3 | 1241.50 | 418 | 488.3 | 1243.50 | 419 | 488.3 | 1245.50 | 420 | 488.3 | 1247.50 | 421 | 488.3 | 1249.50 | 422 | 488.3 | 1251.50 | 423 | 488.3 | 1253.50 | 424 | 488.3 | 1255.50 | 425 | 488.3 | 1257.50 | 426 | 488.3 | 1259.50 | 427 | 488.3 | 1261.50 | 428 | 488.3 | 1263.50 | 429 | 488.3 | 1265.50 | 430 | 488.3 | 1267.50 | 431 | 488.3 | 1269.50 | 432 | 488.3 | 1271.50 | 433 | 488.3 | 1273.50 | 434 | 488.3 | 1275.50 | 435 | 488.3 | 1277.50 | 436 | 488.3 | 1279.50 | 437 | 48 |
|----|-------|--------|----|-------|--------|----|-------|--------|----|-------|--------|----|-------|--------|----|-------|--------|----|-------|--------|----|-------|--------|----|-------|--------|----|-------|--------|----|-------|--------|----|-------|--------|----|-------|--------|----|-------|--------|----|-------|--------|----|-------|--------|----|-------|--------|----|-------|--------|----|-------|--------|----|-------|--------|----|-------|--------|----|-------|--------|----|-------|--------|----|-------|--------|----|-------|--------|----|-------|--------|----|-------|--------|----|-------|--------|----|-------|--------|----|-------|--------|----|-------|--------|----|-------|--------|----|-------|--------|----|-------|--------|----|-------|--------|----|-------|--------|----|-------|--------|----|-------|--------|----|-------|--------|----|-------|--------|----|-------|--------|----|-------|--------|----|-------|--------|----|-------|--------|----|-------|--------|----|-------|--------|----|-------|--------|----|-------|--------|----|-------|--------|----|-------|--------|----|-------|--------|----|-------|--------|----|-------|--------|----|-------|--------|----|-------|--------|----|-------|--------|----|-------|--------|----|-------|--------|----|-------|--------|----|-------|--------|----|-------|--------|----|-------|--------|----|-------|--------|----|-------|--------|----|-------|--------|----|-------|--------|----|-------|--------|----|-------|--------|-----|-------|--------|-----|-------|--------|-----|-------|--------|-----|-------|--------|-----|-------|--------|-----|-------|--------|-----|-------|--------|-----|-------|--------|-----|-------|--------|-----|-------|--------|-----|-------|--------|-----|-------|--------|-----|-------|--------|-----|-------|--------|-----|-------|--------|-----|-------|--------|-----|-------|--------|-----|-------|--------|-----|-------|--------|-----|-------|--------|-----|-------|--------|-----|-------|--------|-----|-------|--------|-----|-------|--------|-----|-------|--------|-----|-------|--------|-----|-------|--------|-----|-------|--------|-----|-------|--------|-----|-------|--------|-----|-------|--------|-----|-------|--------|-----|-------|--------|-----|-------|--------|-----|-------|--------|-----|-------|--------|-----|-------|--------|-----|-------|--------|-----|-------|--------|-----|-------|--------|-----|-------|--------|-----|-------|--------|-----|-------|--------|-----|-------|--------|-----|-------|--------|-----|-------|--------|-----|-------|--------|-----|-------|--------|-----|-------|--------|-----|-------|--------|-----|-------|--------|-----|-------|--------|-----|-------|--------|-----|-------|--------|-----|-------|--------|-----|-------|--------|-----|-------|--------|-----|-------|--------|-----|-------|--------|-----|-------|--------|-----|-------|--------|-----|-------|--------|-----|-------|--------|-----|-------|--------|-----|-------|--------|-----|-------|--------|-----|-------|--------|-----|-------|--------|-----|-------|--------|-----|-------|--------|-----|-------|--------|-----|-------|--------|-----|-------|--------|-----|-------|--------|-----|-------|--------|-----|-------|--------|-----|-------|--------|-----|-------|--------|-----|-------|--------|-----|-------|--------|-----|-------|--------|-----|-------|--------|-----|-------|--------|-----|-------|--------|-----|-------|--------|-----|-------|--------|-----|-------|--------|-----|-------|--------|-----|-------|--------|-----|-------|--------|-----|-------|--------|-----|-------|--------|-----|-------|--------|-----|-------|--------|-----|-------|--------|-----|-------|--------|-----|-------|--------|-----|-------|--------|-----|-------|--------|-----|-------|--------|-----|-------|--------|-----|-------|--------|-----|-------|--------|-----|-------|--------|-----|-------|--------|-----|-------|--------|-----|-------|--------|-----|-------|--------|-----|-------|--------|-----|-------|--------|-----|-------|--------|-----|-------|--------|-----|-------|--------|-----|-------|--------|-----|-------|--------|-----|-------|--------|-----|-------|--------|-----|-------|--------|-----|-------|--------|-----|-------|--------|-----|-------|--------|-----|-------|--------|-----|-------|--------|-----|-------|--------|-----|-------|--------|-----|-------|--------|-----|-------|--------|-----|-------|--------|-----|-------|--------|-----|-------|--------|-----|-------|--------|-----|-------|--------|-----|-------|--------|-----|-------|--------|-----|-------|--------|-----|-------|--------|-----|-------|--------|-----|-------|--------|-----|-------|--------|-----|-------|--------|-----|-------|--------|-----|-------|--------|-----|-------|--------|-----|-------|--------|-----|-------|--------|-----|-------|--------|-----|-------|--------|-----|-------|--------|-----|-------|--------|-----|-------|--------|-----|-------|--------|-----|-------|--------|-----|-------|--------|-----|-------|--------|-----|-------|--------|-----|-------|--------|-----|-------|--------|-----|-------|--------|-----|-------|--------|-----|-------|--------|-----|-------|--------|-----|-------|--------|-----|-------|--------|-----|-------|--------|-----|-------|--------|-----|-------|--------|-----|-------|--------|-----|-------|--------|-----|-------|--------|-----|-------|--------|-----|-------|--------|-----|-------|--------|-----|-------|--------|-----|-------|--------|-----|-------|--------|-----|-------|--------|-----|-------|--------|-----|-------|--------|-----|-------|--------|-----|-------|--------|-----|-------|--------|-----|-------|--------|-----|-------|--------|-----|-------|--------|-----|-------|--------|-----|-------|--------|-----|-------|--------|-----|-------|--------|-----|-------|--------|-----|-------|--------|-----|-------|--------|-----|-------|--------|-----|-------|--------|-----|-------|--------|-----|-------|--------|-----|-------|--------|-----|-------|--------|-----|-------|---------|-----|-------|---------|-----|-------|---------|-----|-------|---------|-----|-------|---------|-----|-------|---------|-----|-------|---------|-----|-------|---------|-----|-------|---------|-----|-------|---------|-----|-------|---------|-----|-------|---------|-----|-------|---------|-----|-------|---------|-----|-------|---------|-----|-------|---------|-----|-------|---------|-----|-------|---------|-----|-------|---------|-----|-------|---------|-----|-------|---------|-----|-------|---------|-----|-------|---------|-----|-------|---------|-----|-------|---------|-----|-------|---------|-----|-------|---------|-----|-------|---------|-----|-------|---------|-----|-------|---------|-----|-------|---------|-----|-------|---------|-----|-------|---------|-----|-------|---------|-----|-------|---------|-----|-------|---------|-----|-------|---------|-----|-------|---------|-----|-------|---------|-----|-------|---------|-----|-------|---------|-----|-------|---------|-----|-------|---------|-----|-------|---------|-----|-------|---------|-----|-------|---------|-----|-------|---------|-----|-------|---------|-----|-------|---------|-----|-------|---------|-----|-------|---------|-----|-------|---------|-----|-------|---------|-----|-------|---------|-----|-------|---------|-----|-------|---------|-----|-------|---------|-----|-------|---------|-----|-------|---------|-----|-------|---------|-----|-------|---------|-----|-------|---------|-----|-------|---------|-----|-------|---------|-----|-------|---------|-----|-------|---------|-----|-------|---------|-----|-------|---------|-----|-------|---------|-----|-------|---------|-----|-------|---------|-----|-------|---------|-----|-------|---------|-----|-------|---------|-----|-------|---------|-----|-------|---------|-----|-------|---------|-----|-------|---------|-----|-------|---------|-----|-------|---------|-----|-------|---------|-----|-------|---------|-----|-------|---------|-----|-------|---------|-----|-------|---------|-----|-------|---------|-----|-------|---------|-----|-------|---------|-----|-------|---------|-----|-------|---------|-----|-------|---------|-----|-------|---------|-----|-------|---------|-----|-------|---------|-----|-------|---------|-----|-------|---------|-----|-------|---------|-----|-------|---------|-----|-------|---------|-----|-------|---------|-----|-------|---------|-----|-------|---------|-----|-------|---------|-----|-------|---------|-----|-------|---------|-----|-------|---------|-----|-------|---------|-----|-------|---------|-----|-------|---------|-----|-------|---------|-----|-------|---------|-----|-------|---------|-----|-------|---------|-----|-------|---------|-----|-------|---------|-----|-------|---------|-----|-------|---------|-----|-------|---------|-----|-------|---------|-----|-------|---------|-----|-------|---------|-----|-------|---------|-----|-------|---------|-----|-------|---------|-----|-------|---------|-----|-------|---------|-----|-------|---------|-----|-------|---------|-----|-------|---------|-----|-------|---------|-----|-------|---------|-----|-------|---------|-----|-------|---------|-----|-------|---------|-----|-------|---------|-----|-------|---------|-----|-------|---------|-----|-------|---------|-----|-------|---------|-----|-------|---------|-----|----|

PLAN
 DESIGNER
 CHECKED
 DATE
 SCALE

PROFILE
 DESIGNER
 CHECKED
 DATE
 SCALE

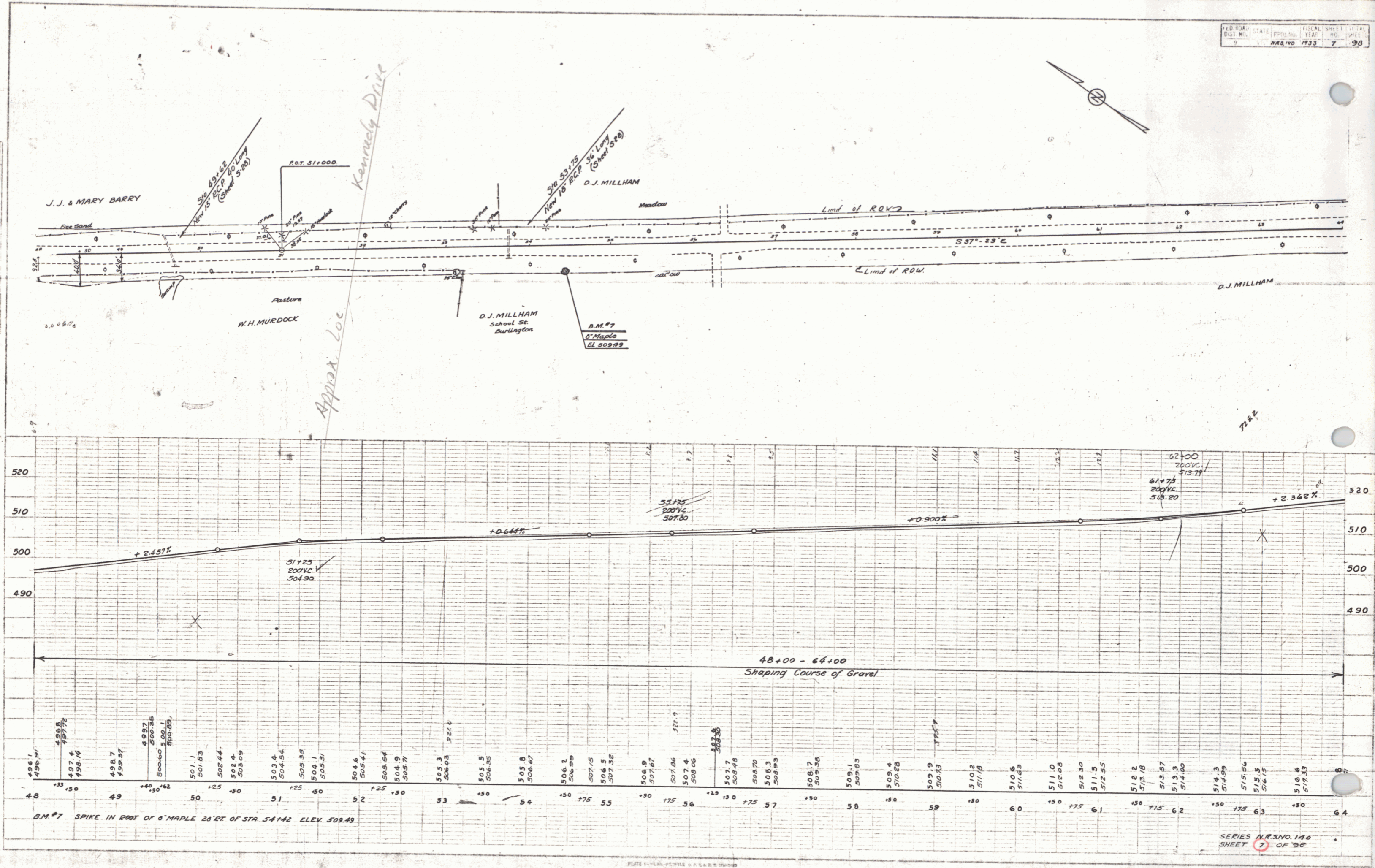

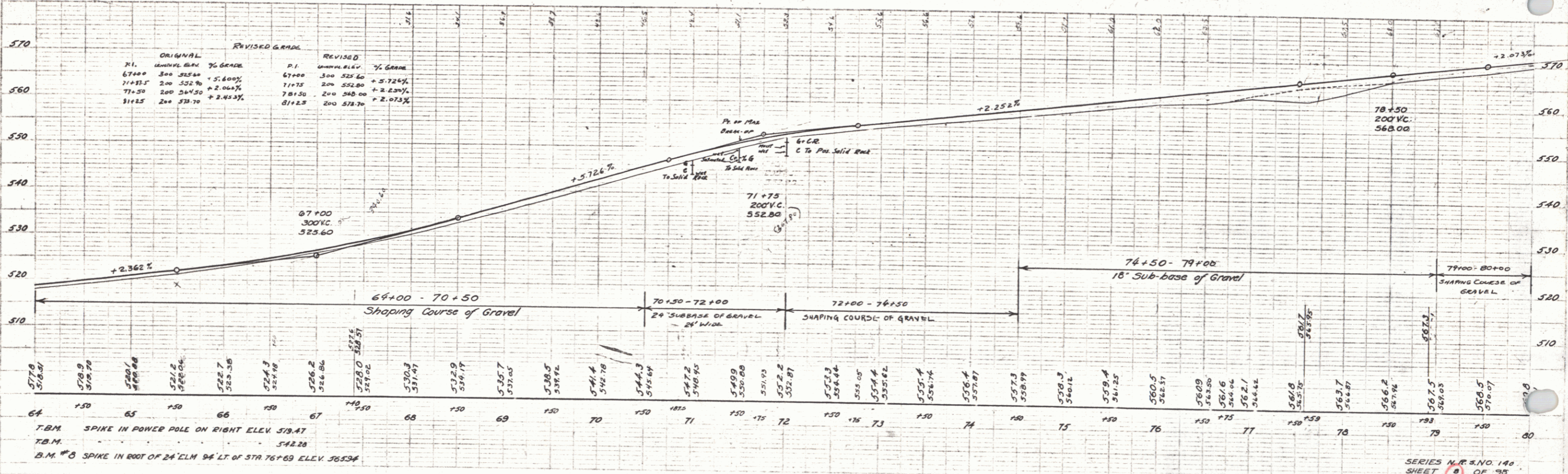
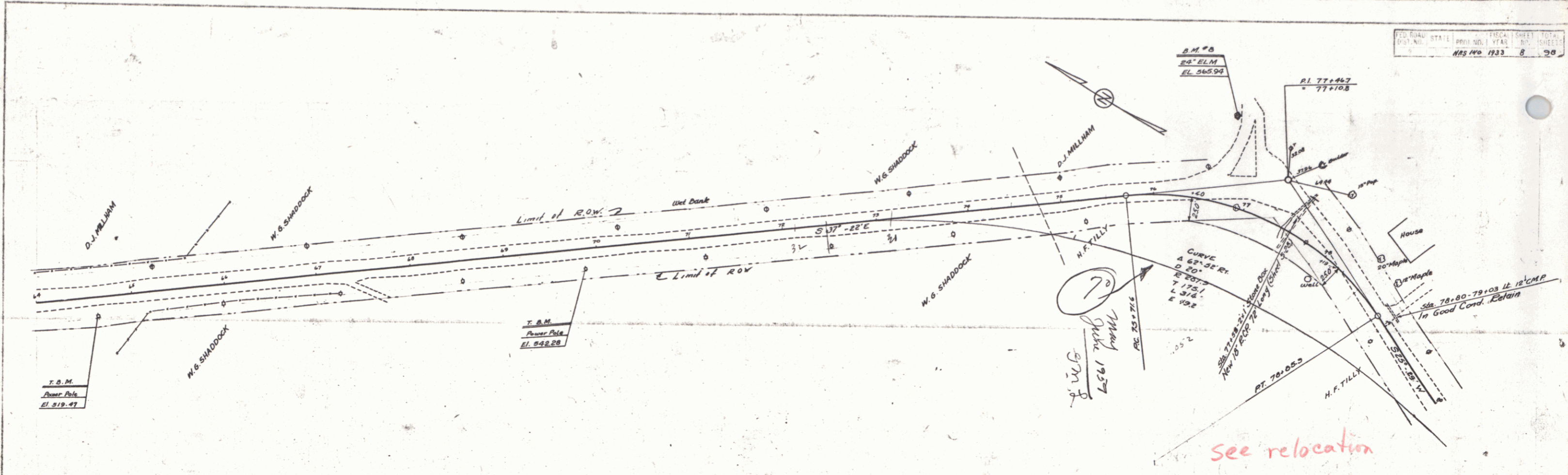

W. G. SHADDOCK
 Director & Secretary

W. G. SHADDOCK
 Director & Secretary

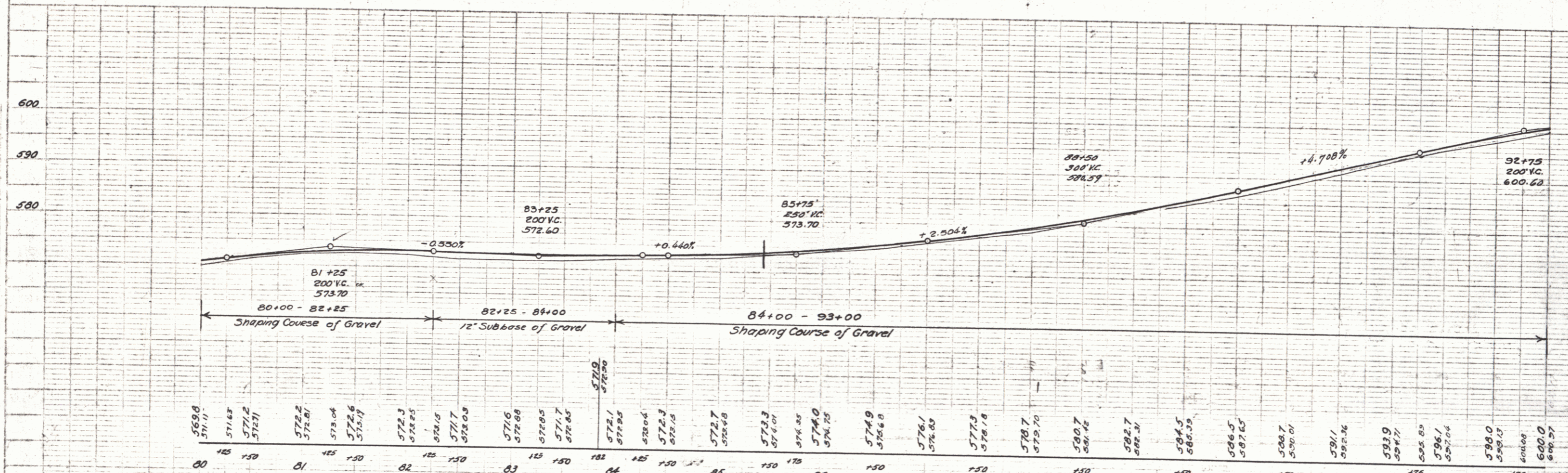
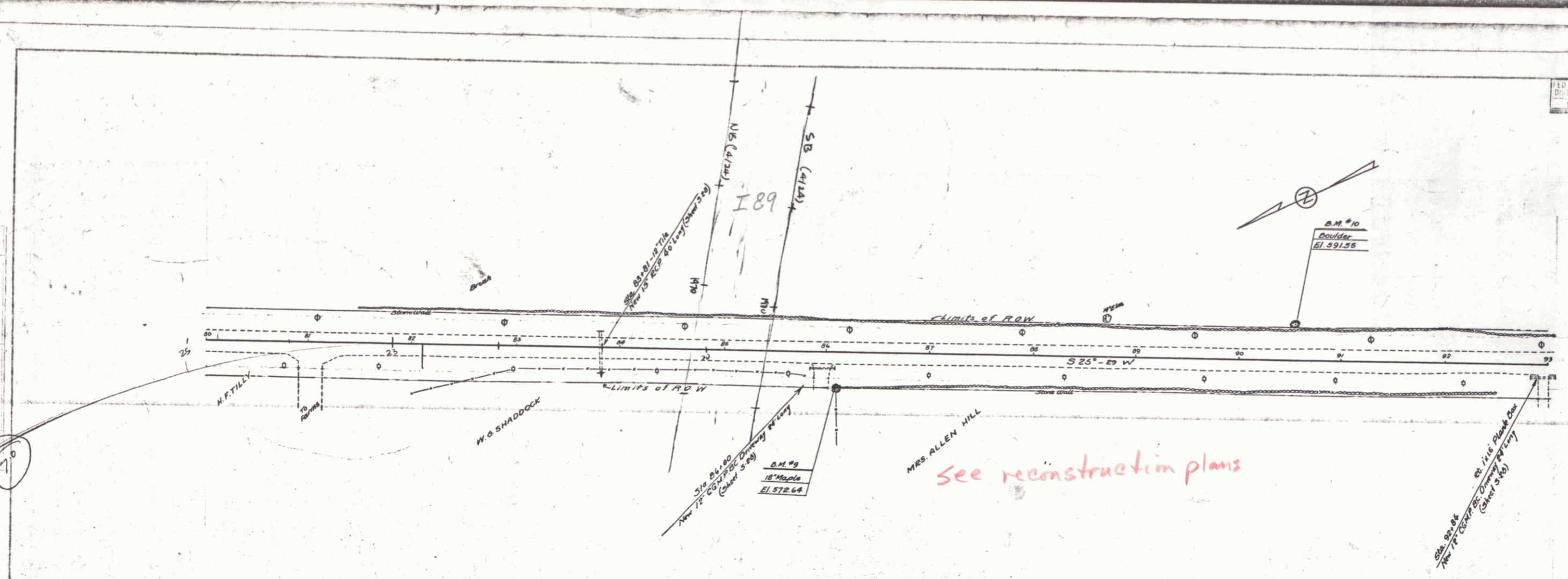

B.M. #9 SPIKE IN ROOT OF 12" MAPLE 33' RT. OF STA. 86+07 ELEV. 572.64
 B.M. #10 SPOT ON BOULDER 29' LT. OF STA. 90+54 ELEV. 591.55

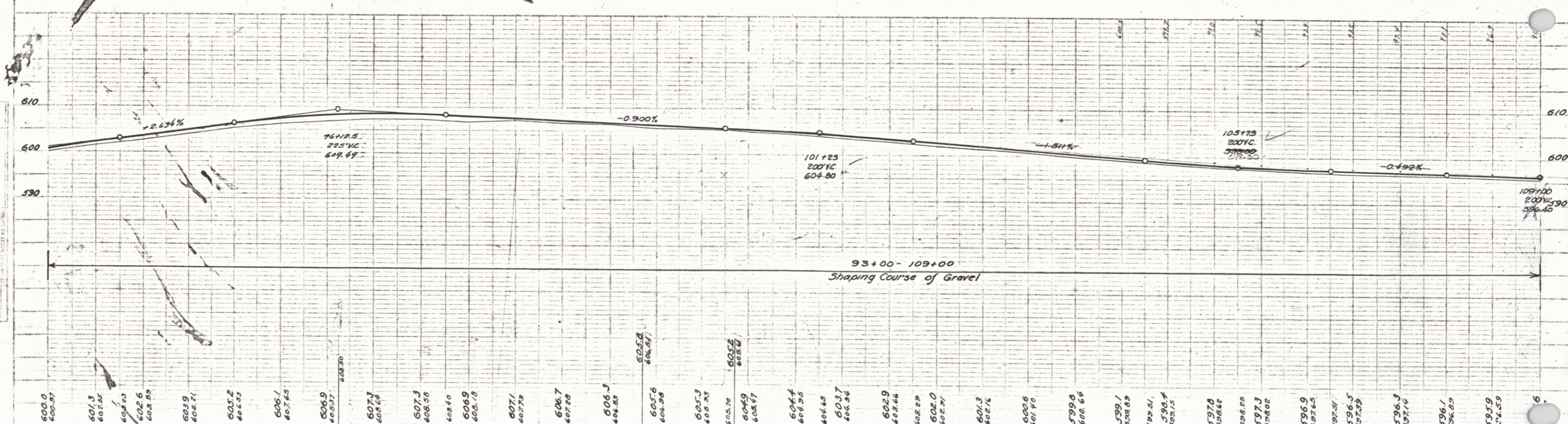
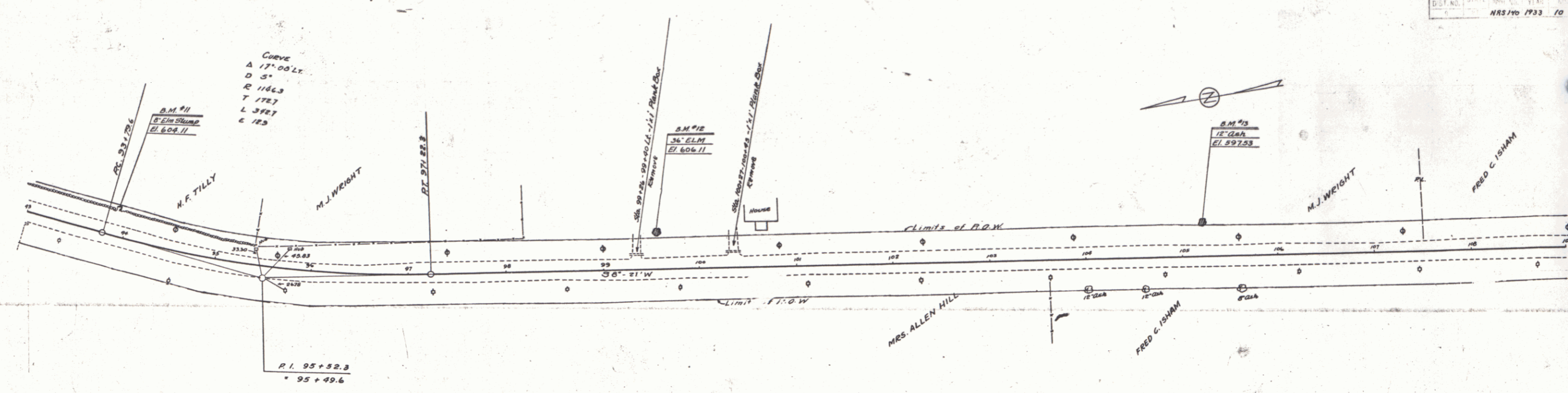

| | | | | | | | | | | | | | | | | |
|-----------------|-----------------|-----------------|-----------------|----------------|-----------------|-----------------|-----------------|----------------|-----------------|----------------|----------------|----------------|----------------|----------------|----------------|----------------|
| 93 | 94 | 95 | 96 | 97 | 98 | 99 | 100 | 101 | 102 | 103 | 104 | 105 | 106 | 107 | 108 | 109 |
| 600.0 600.37 | 601.3 601.45 | 602.6 602.85 | 603.9 604.11 | 605.2 605.5 | 606.7 607.65 | 608.9 609.17 | 610.2 610.57 | 611.5 611.8 | 612.8 613.17 | 614.1 614.4 | 615.4 615.7 | 616.7 617.0 | 618.0 618.3 | 619.3 619.6 | 620.6 620.9 | 621.9 622.2 |

B.M. #11 SPIKE IN 6" E.L.M. STUMP 25' LT. OF STA 93+07 ELEV. 604.11
 B.M. #12 SPIKE IN ROOT OF 36" E.L.M. 34' LT. OF STA 99+54 ELEV. 606.11
 B.M. #13 12" OAK 32' LT. OF STA 105+21 ELEV. 597.53

PLAN
 SCALE 1" = 40'
 DATE 10/1/33
 PROJECT
 SHEET NO. 10 OF 38

PROFILE
 SCALE 1" = 10'
 DATE 10/1/33
 PROJECT
 SHEET NO. 10 OF 38

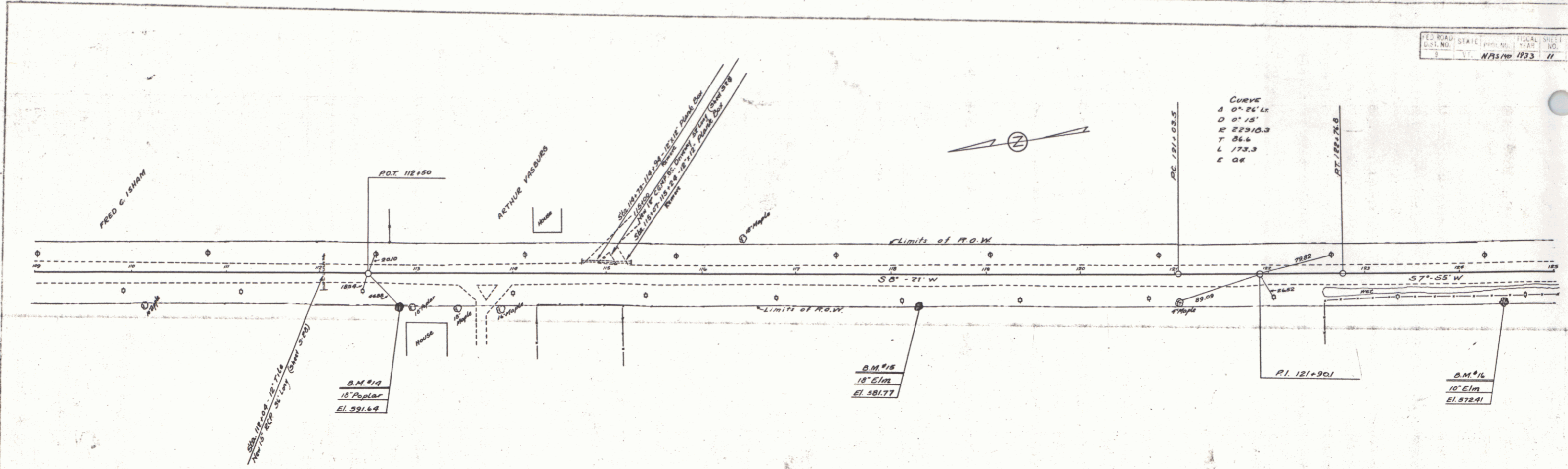

PLAN
 1:2500
 DATE: 10/1/50
 DRAWN BY: [Name]
 CHECKED BY: [Name]

CURVE
 1 0° 24' LE
 2 0° 15' LE
 R 22918.3
 T 86.6
 L 173.3
 E OR

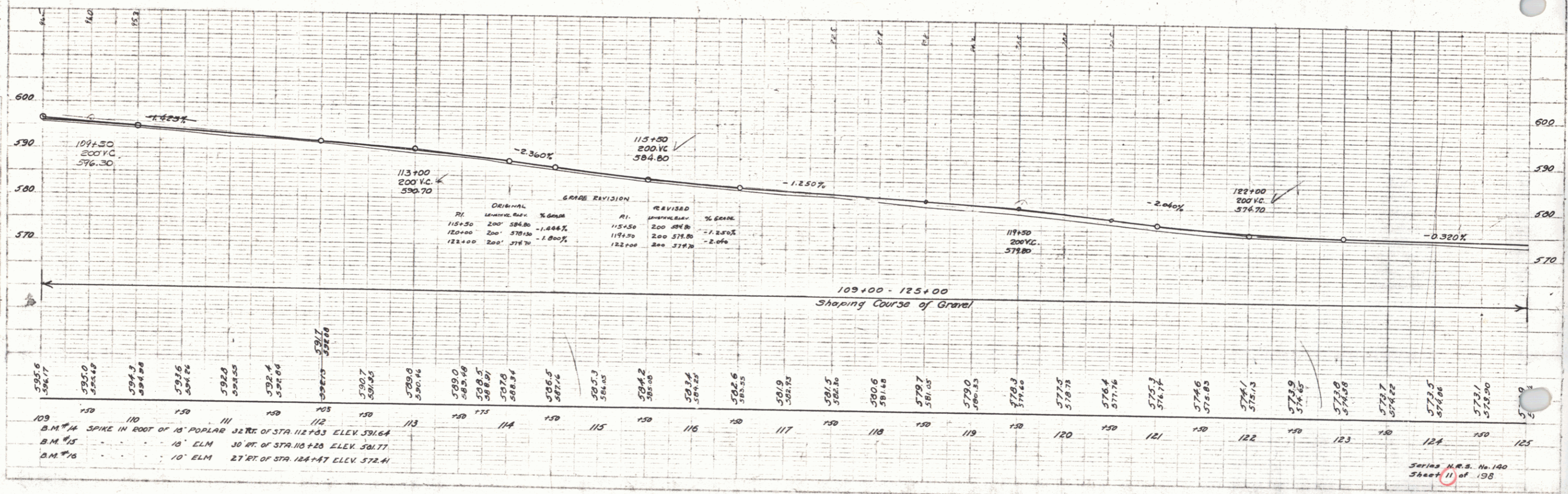

PROFILE
 1:2500
 DATE: 10/1/50
 DRAWN BY: [Name]
 CHECKED BY: [Name]

109 B.M. #14 SPIKE IN ROOF OF 18' POPLAR 32 FT. OF STA. 112+83 ELEV. 578.17
 110 B.M. #15 18' ELM 30 FT. OF STA. 113+20 ELEV. 578.10
 111 B.M. #16 10' ELM 27 FT. OF STA. 124+47 ELEV. 577.05

PLAN
 DRAWN BY
 CHECKED BY
 DATE

PROFILES
 DRAWN BY
 CHECKED BY
 DATE

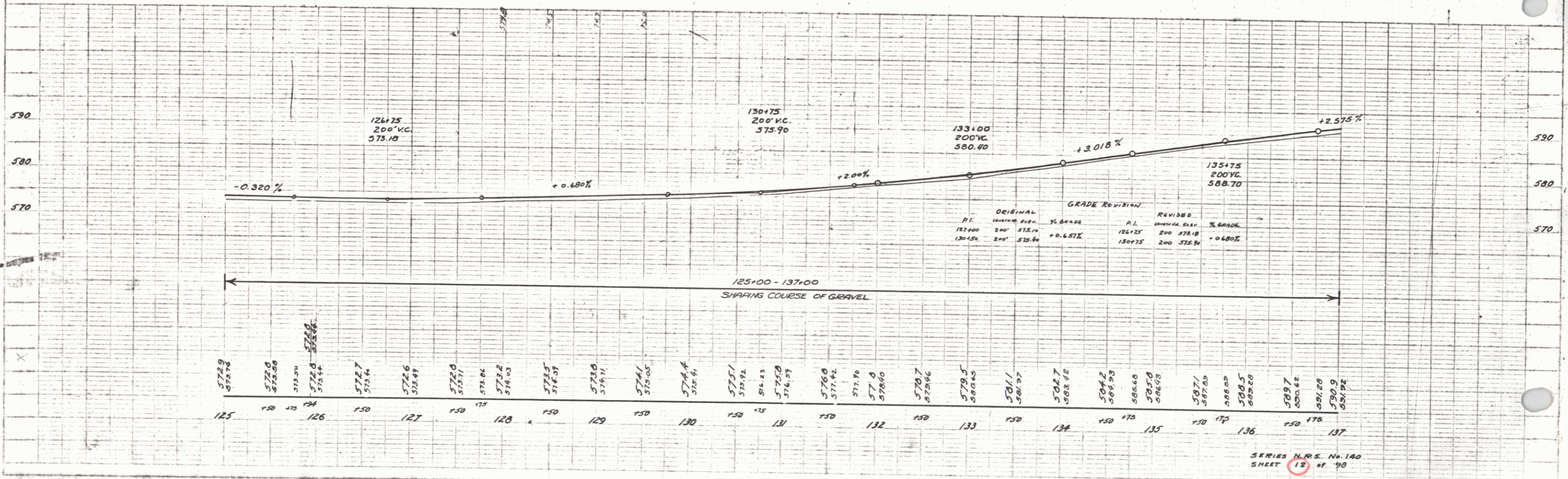
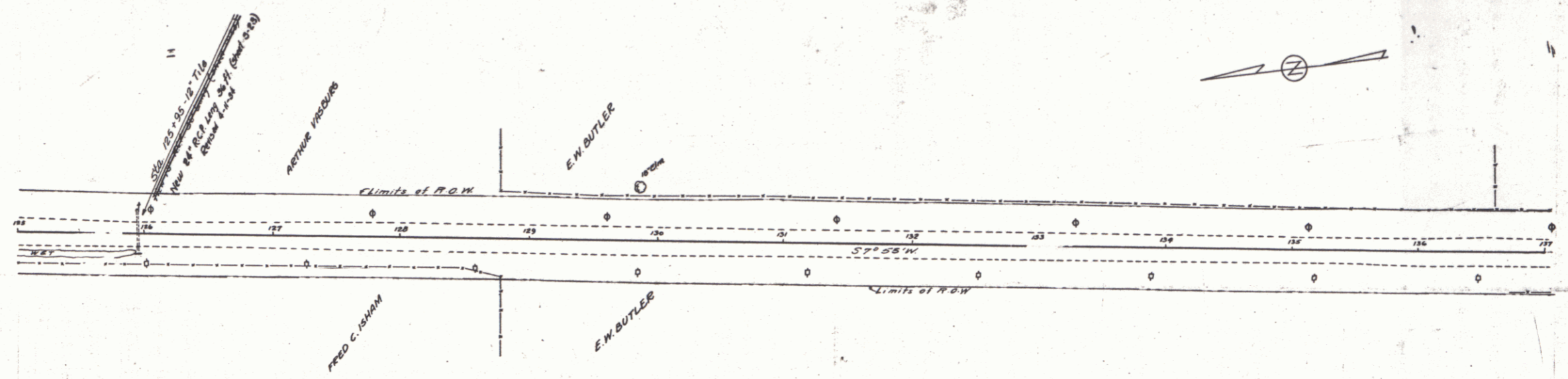

PLAN
 1/2" = 100'
 1/4" = 200'

1/2" = 100'
 1/4" = 200'

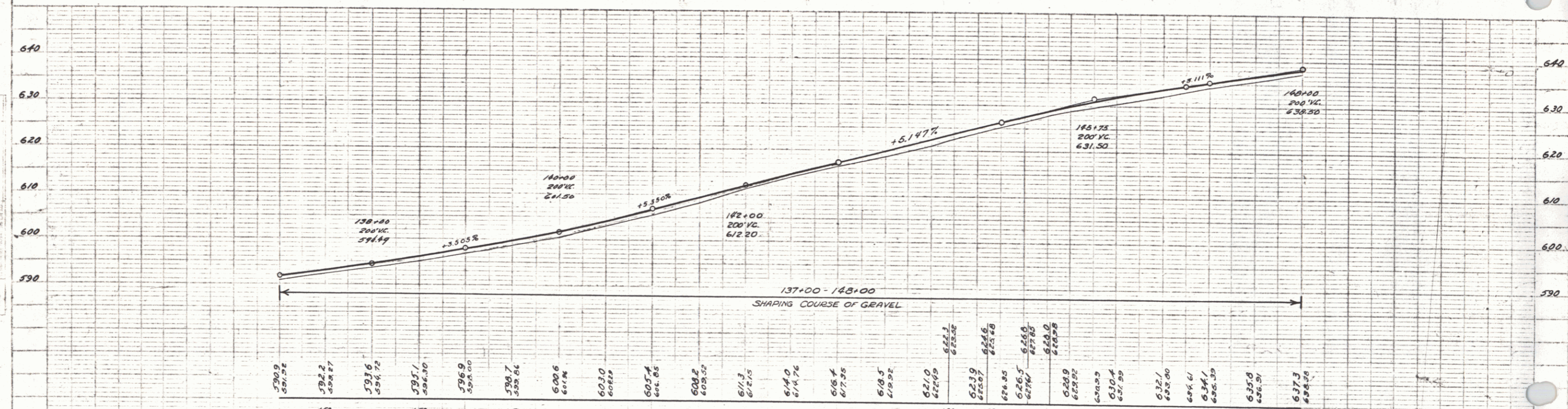
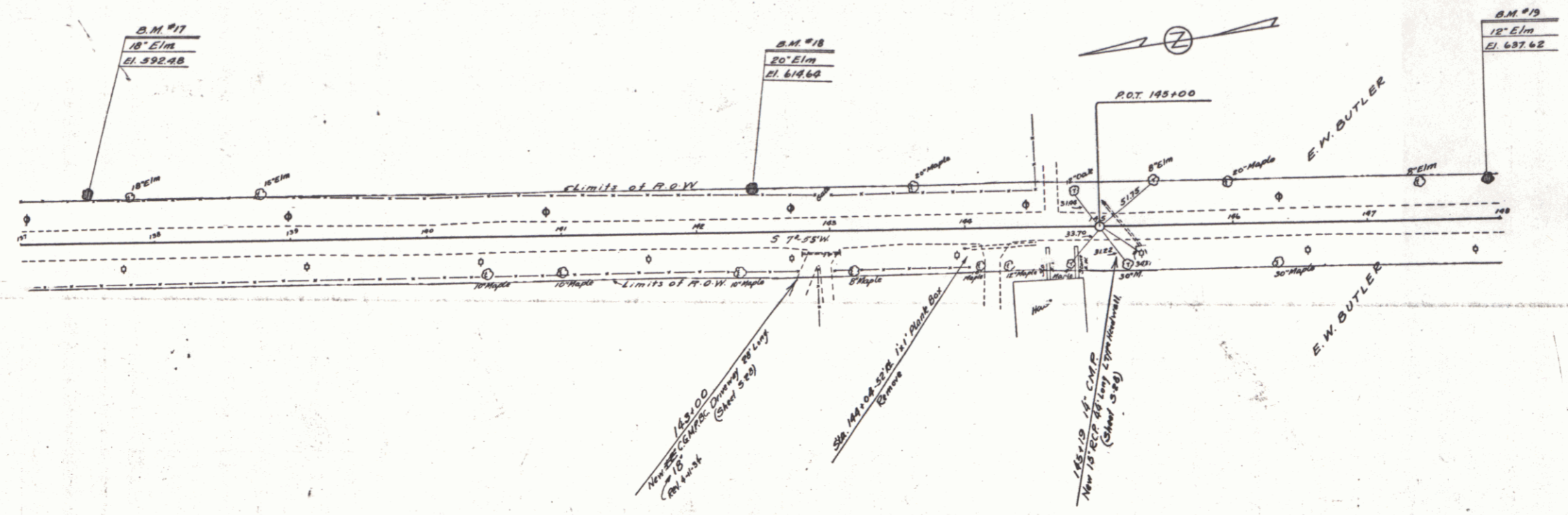

B.M. #17 SPIKE IN ROOT OF 18' ELM 31' LT. OF STA. 137+50 ELEV. 592.48
 B.M. #18 20' ELM 29' LT. OF STA. 142+41 ELEV. 618.64
 B.M. #19 12' ELM 24' LT. OF STA. 147+90 ELEV. 637.62

PLAN
 DATE: 1933
 DRAWN BY: [Name]
 CHECKED BY: [Name]

SECTION
 DATE: 1933
 DRAWN BY: [Name]
 CHECKED BY: [Name]

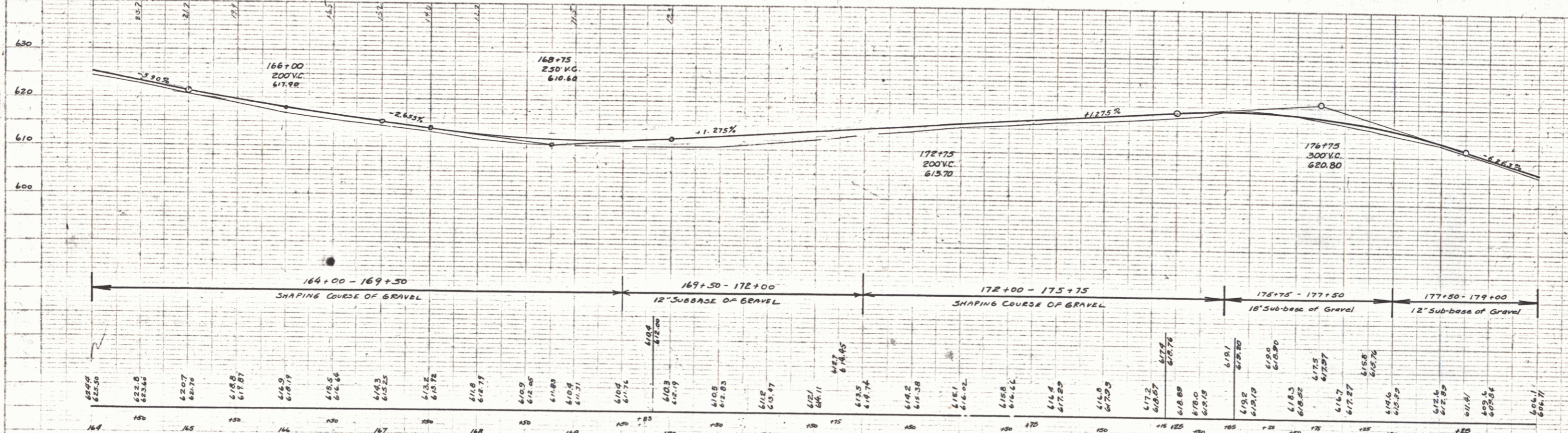
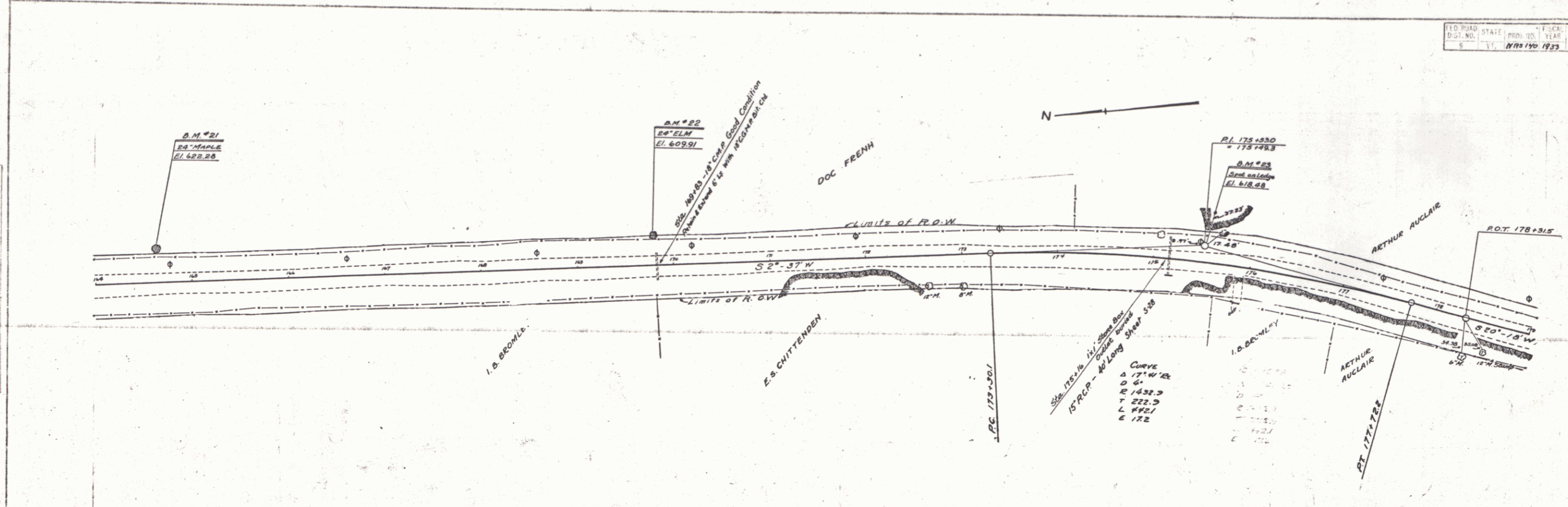

B.M. #21 SPIKE IN ROOT OF 24' MAPLE 30' LT. OF STA. 164+63 ELEV. 622.28
 B.M. #22 25' LT. OF STA. 169+76 ELEV. 609.91
 B.M. #23 PRINT SPOT ON LEDGE 53' LT. OF STA. 175+58 ELEV. 610.48

PLAN
 CURVE DATA
 PC 179+00.00
 PT 180+33.7
 P.T. 180+33.6

GRADE
 ORIGINAL GRADE
 REVISED GRADE

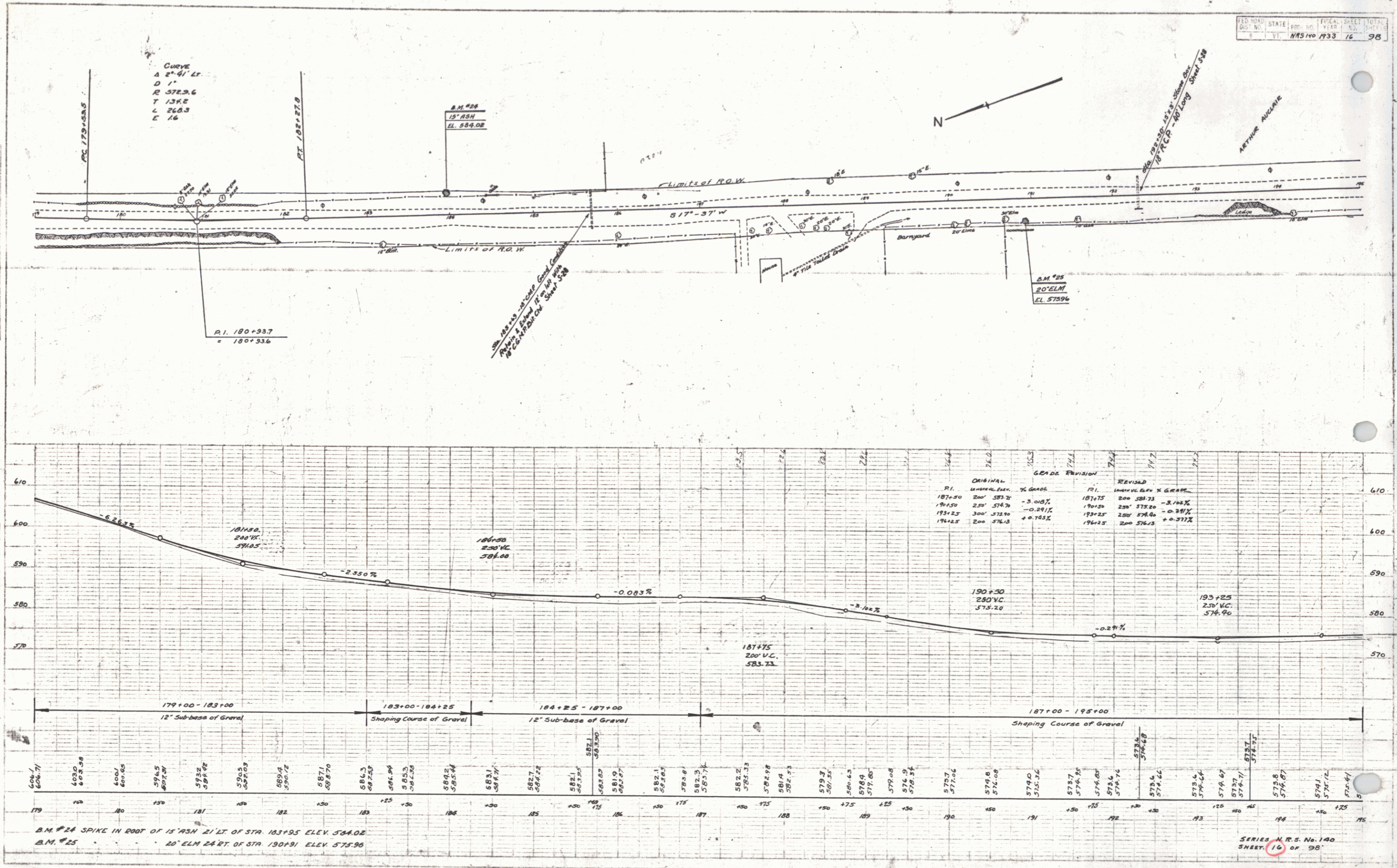

B.M. #24 SPIKE IN FOOT OF 15' ASH 21' LT. OF STA. 183+95 ELEV. 584.02
 B.M. #25 20' CLM 24' RT. OF STA. 190+91 ELEV. 578.96

PLAN
 DATE BOOK
 1933
 17
 98

PLAN
 DATE BOOK
 1933
 17
 98

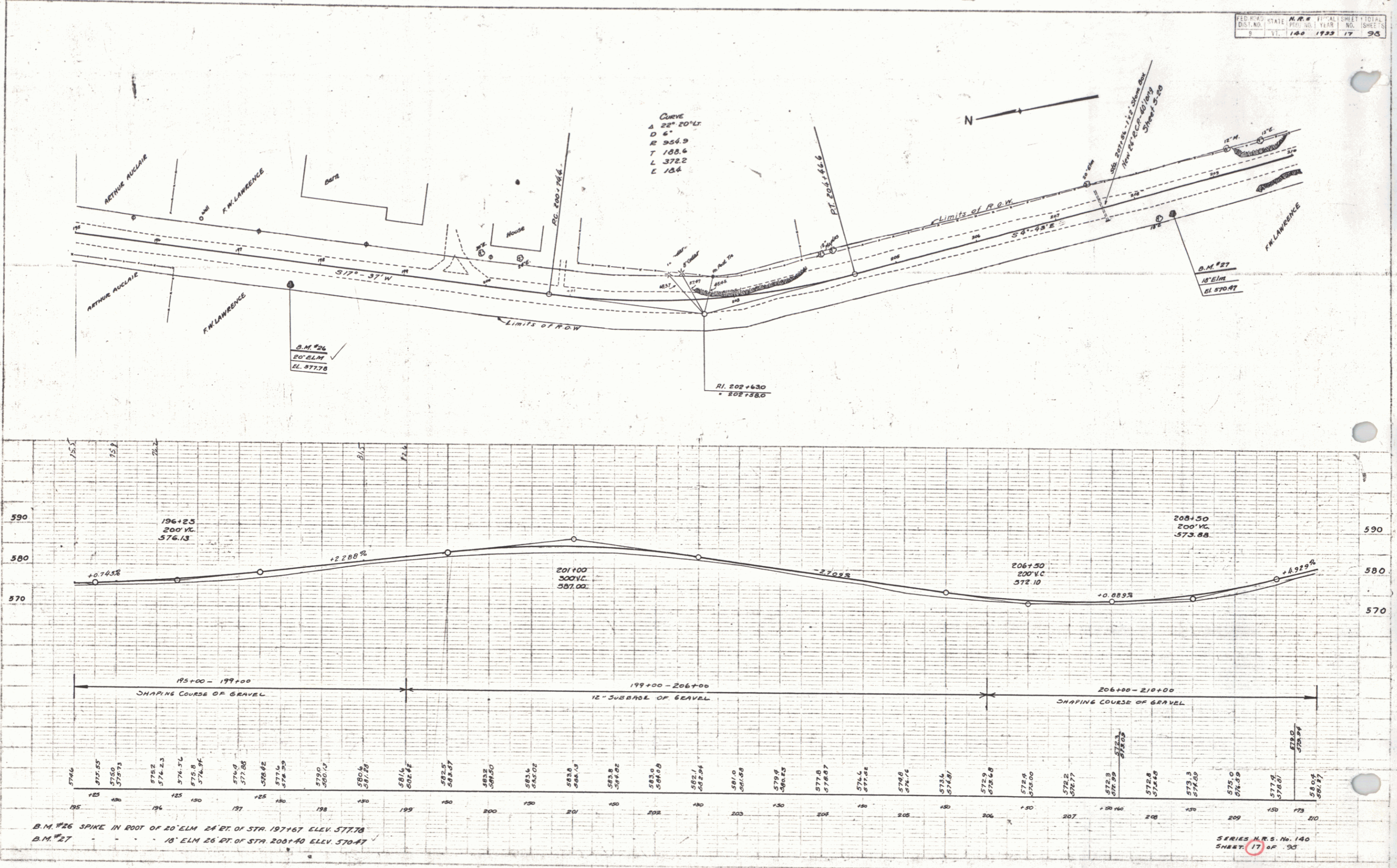

B.M. #26 SPIKE IN ROOT OF 20' ELM 24' DI. OF STA. 197+67 ELEV. 577.78
 B.M. #27 18' ELM 26' DI. OF STA. 200+40 ELEV. 570.87

SERIES N.R.S. No. 140
 SHEET 17 OF 93

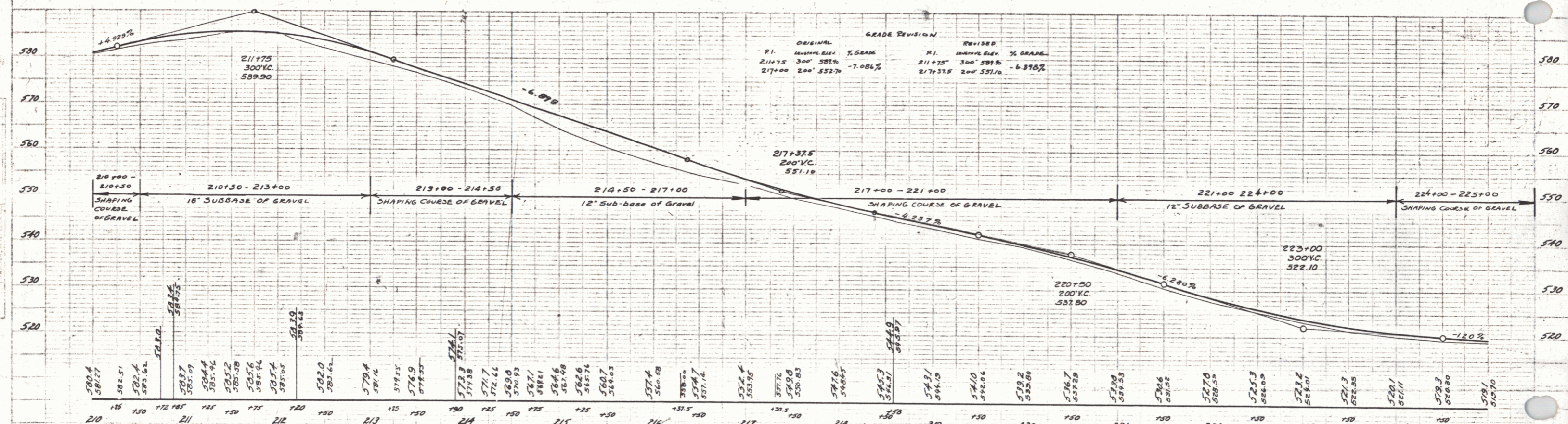
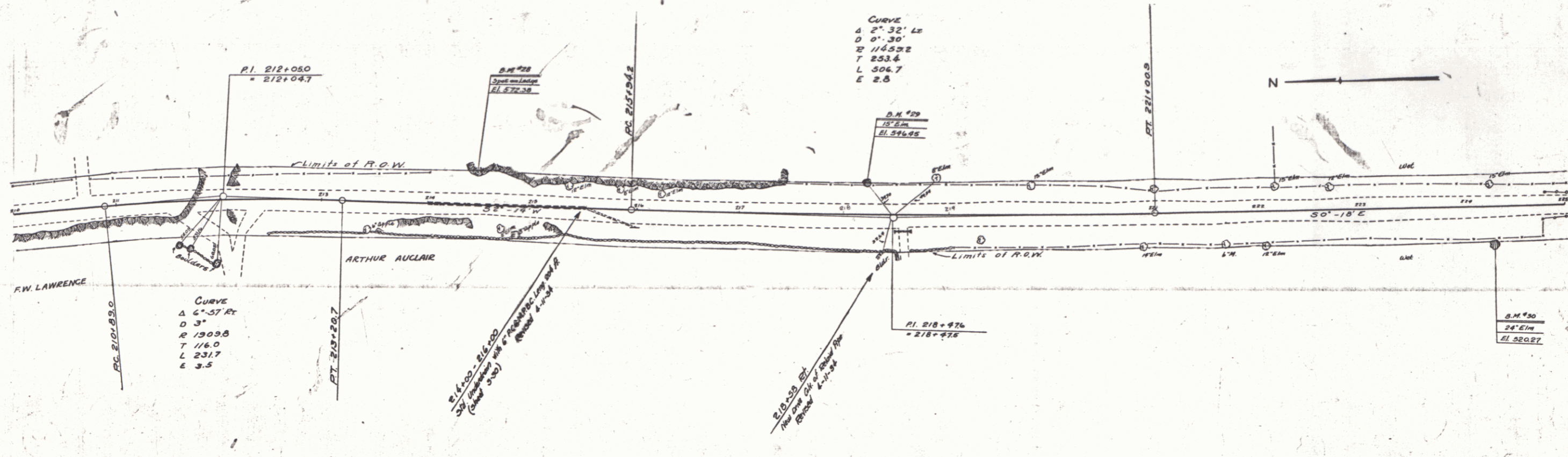

B.M. #28 PRINT SPOT ON LEDGE 29' LT. OF STA 214+47 ELEV. 572.38
 B.M. #29 SPIKE IN ROOT OF 15' ELM 27' LT. OF STA 218+21 ELEV. 546.45
 B.M. #30 20' ELM 34' RT. OF STA 224+26 ELEV. 520.27

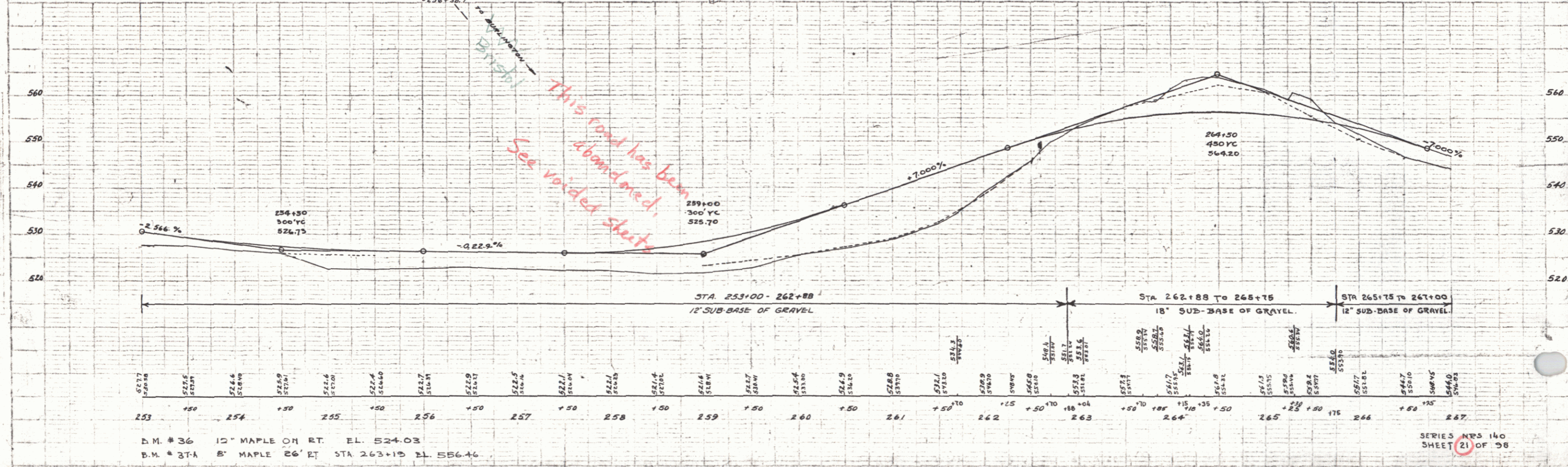
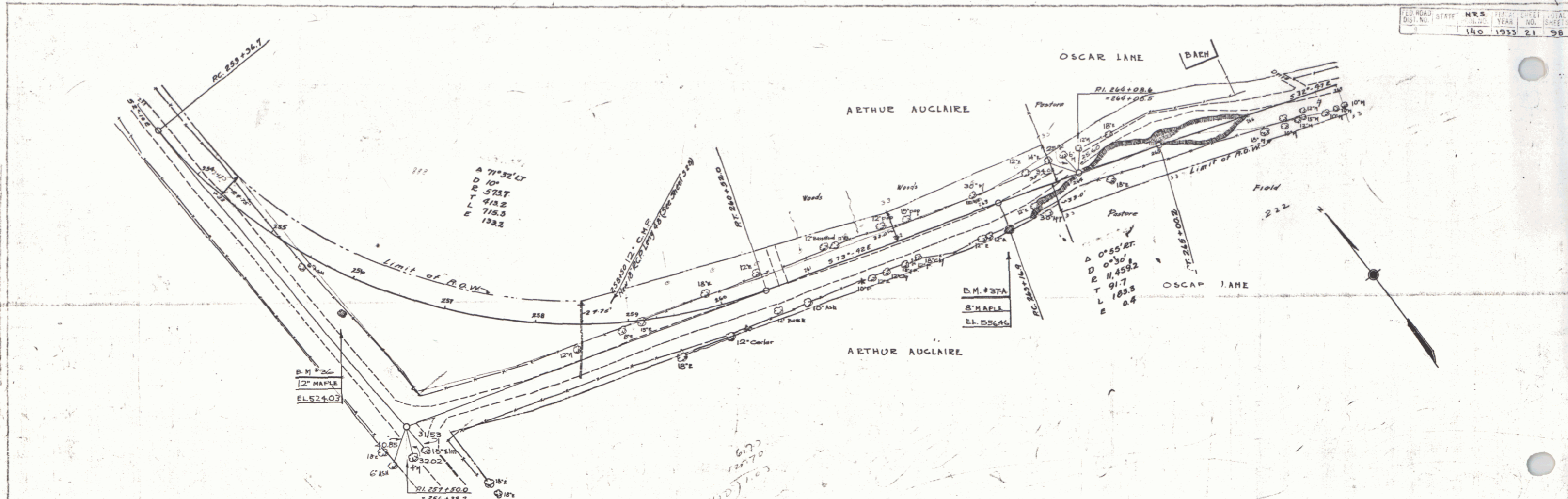

D.M. #36 12" MAPLE ON RT. EL. 524.03
 B.M. #37A 8" MAPLE 26' RT. STA 263+15 EL. 526.46

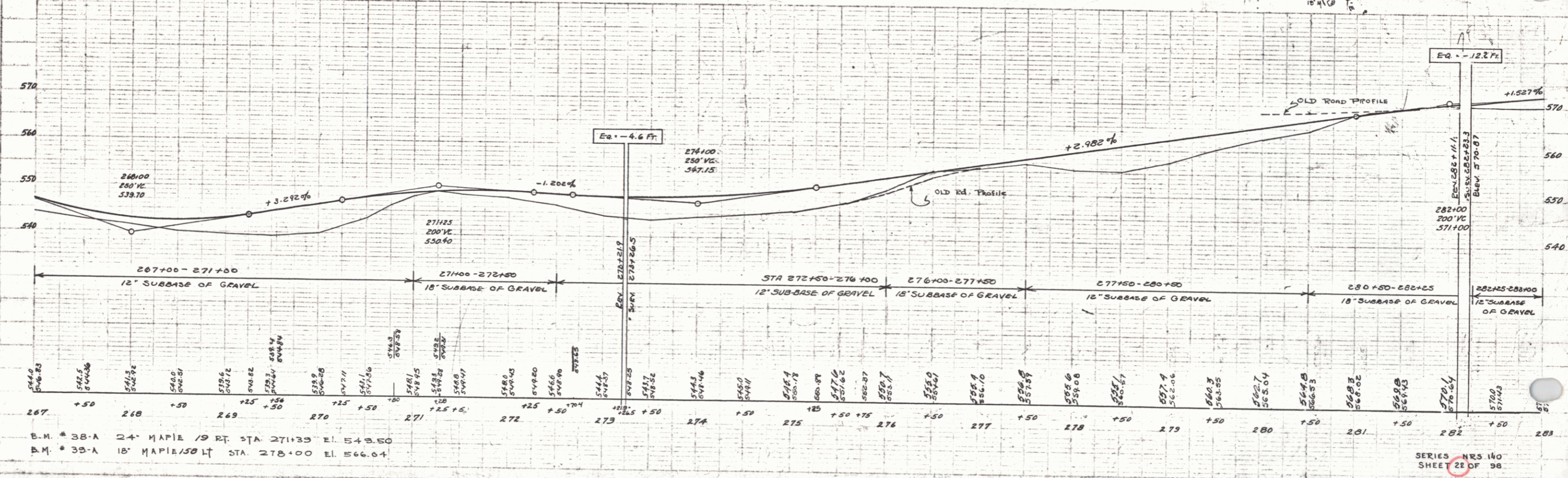
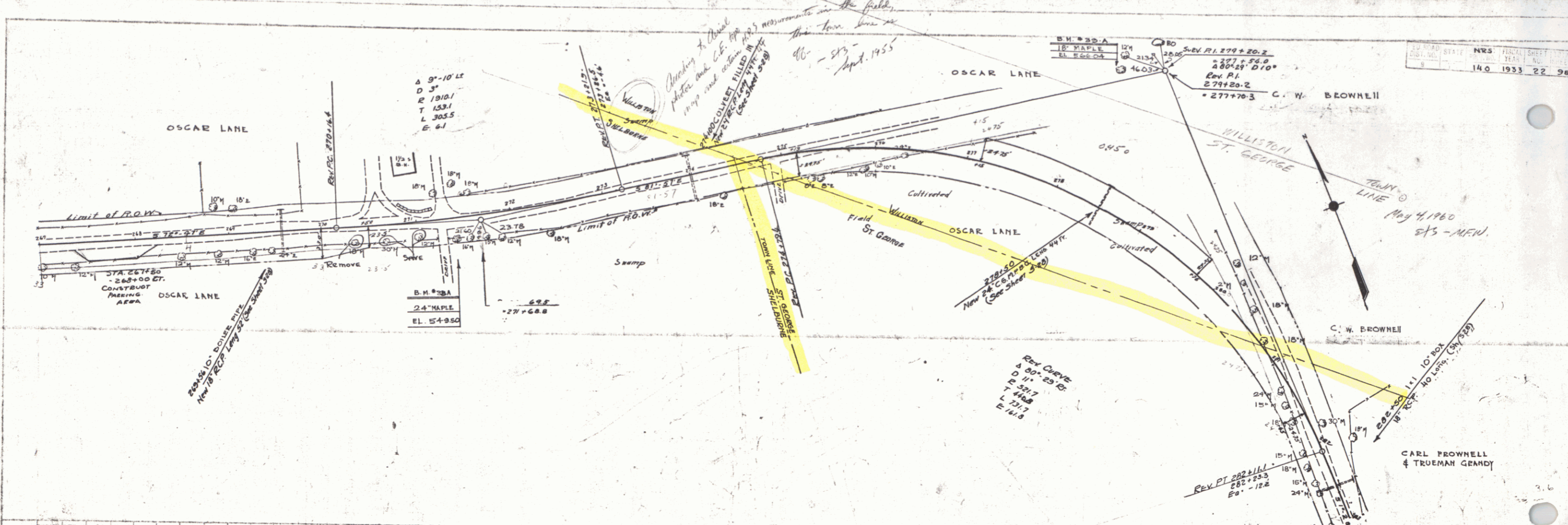

SERIES NRS 140
SHEET 22 OF 98

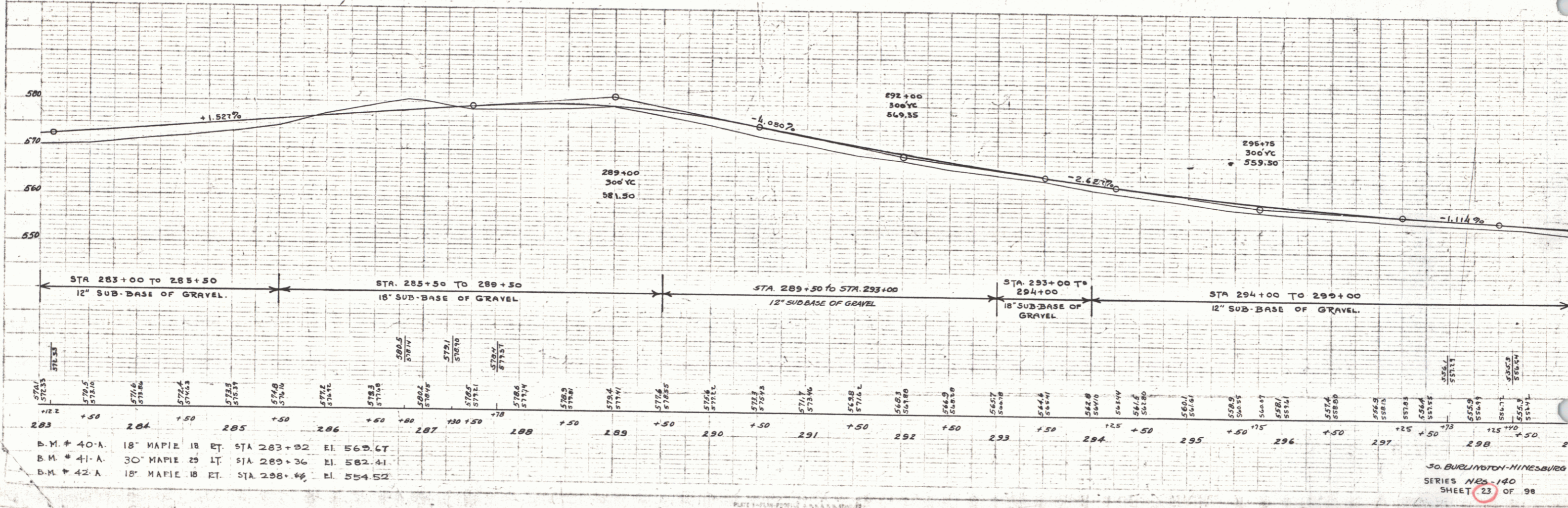
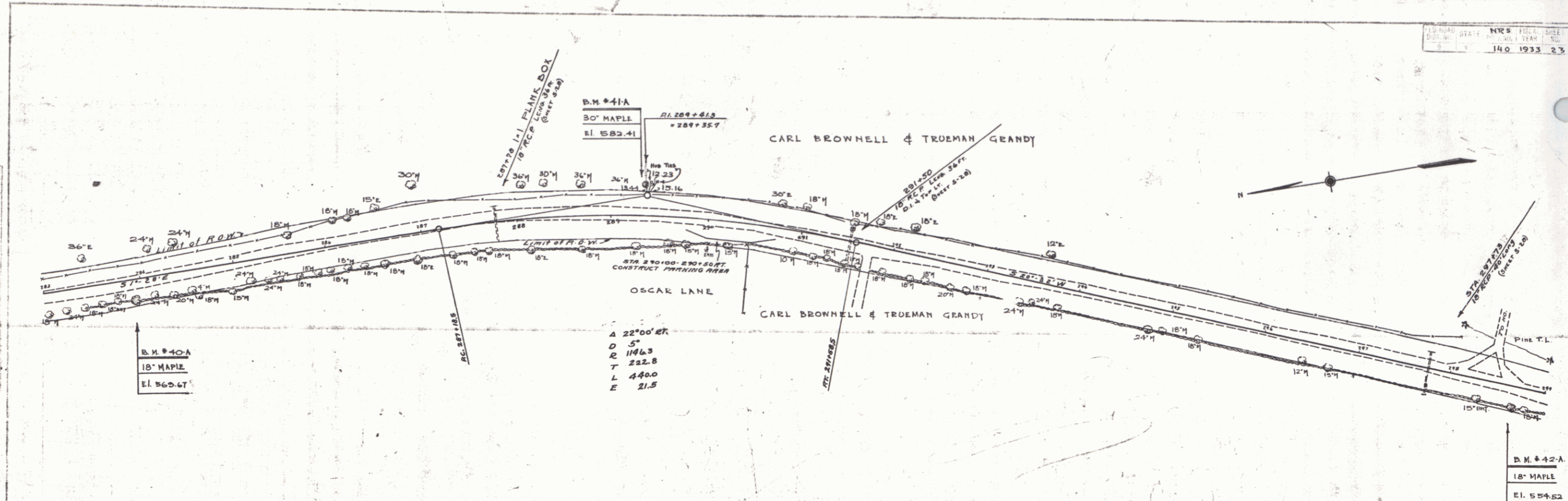

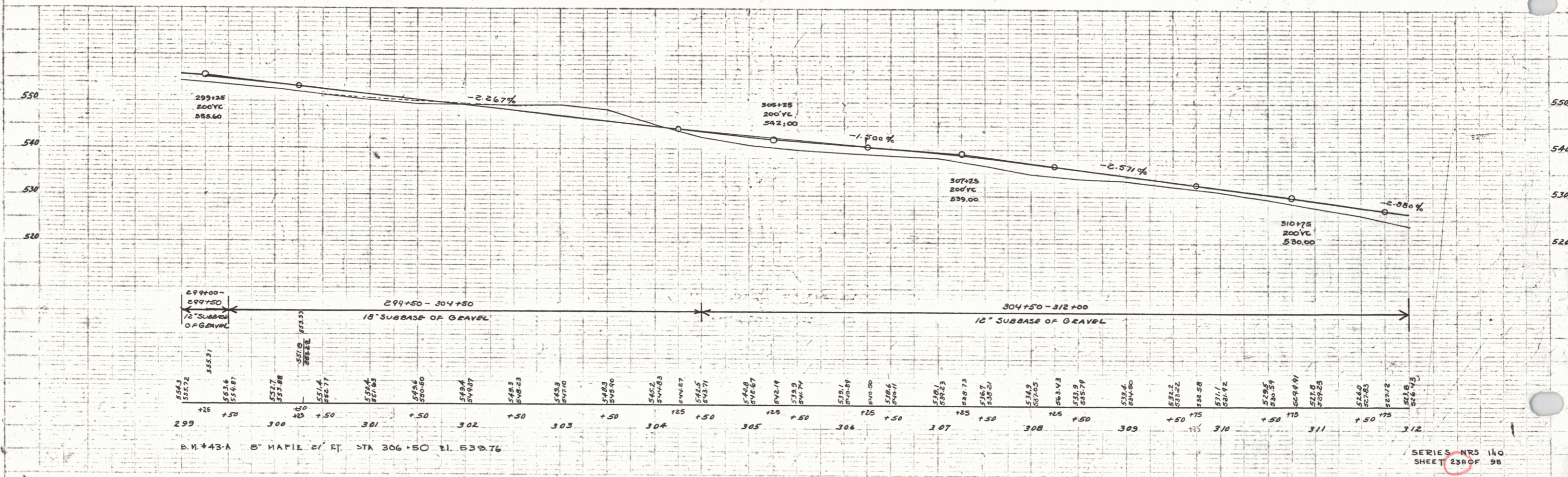
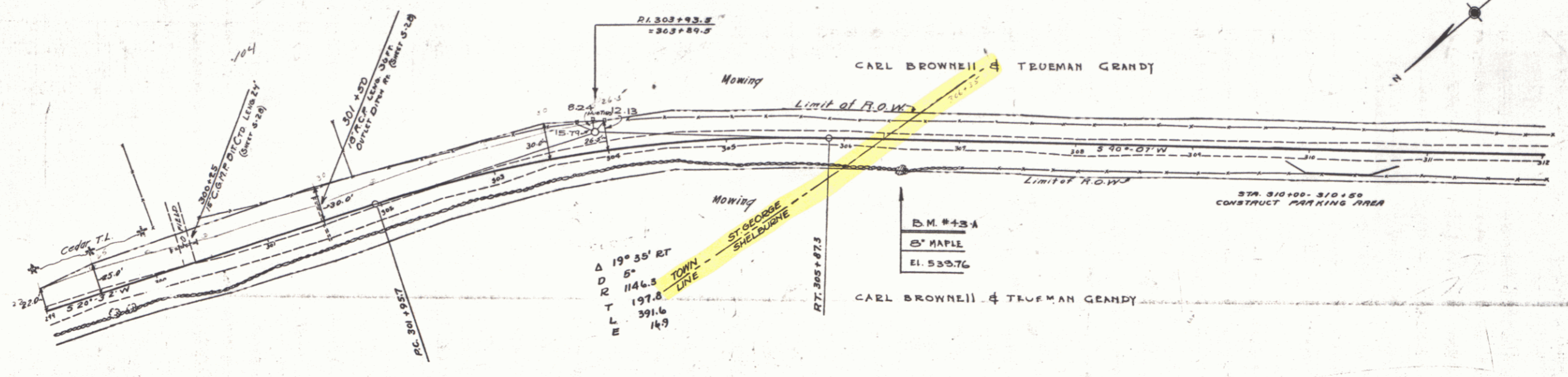

PLAN
 DATE: 10/1/33
 DRAWN BY: [illegible]
 CHECKED BY: [illegible]

ELEVATION
 SCALE: 1" = 10'
 HORIZONTAL
 SCALE: 1" = 40'

PLATE 1-230-PROVINCIAL ROAD DISTRICT
 140 1933 230 98

PLATE 1-230-PROVINCIAL ROAD DISTRICT
 140 1933 230 98

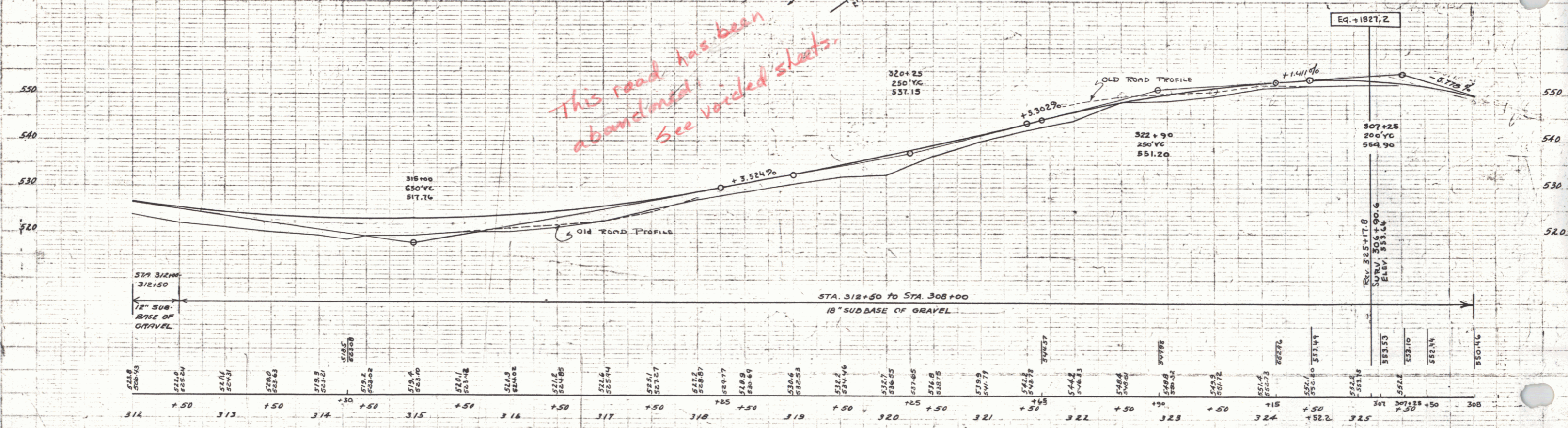
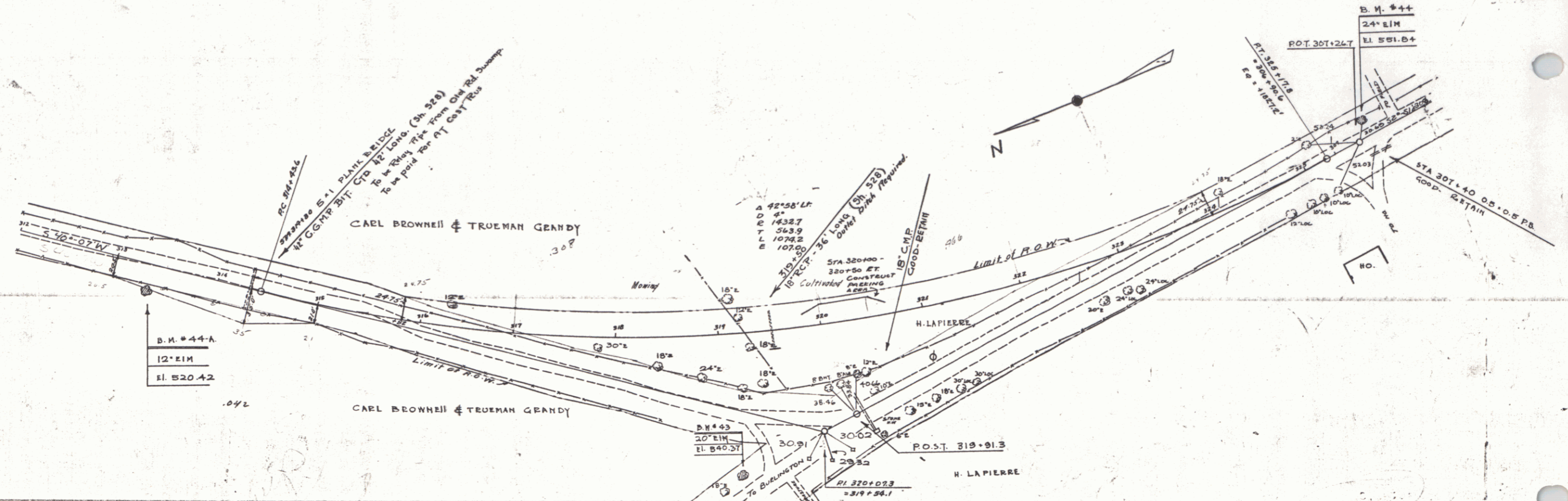

B.M. #44-A 12' EIM 22' RT STA. 313+31 E.I. 520.42
 B.M. #43 - SPIKE IN ROOT 20' ELM 11' LT. STA. 307+38 E.I. 540.47
 B.M. #44 - SPIKE IN ROOT 24' ELM 17' RT. STA. 307+28 E.I. 551.84

SERIES NRS 140
 SHEET 23 OF 98

VT 116
 Jones

WOOD SOCIETY BIGELOW
 TRACED
 7/11/19

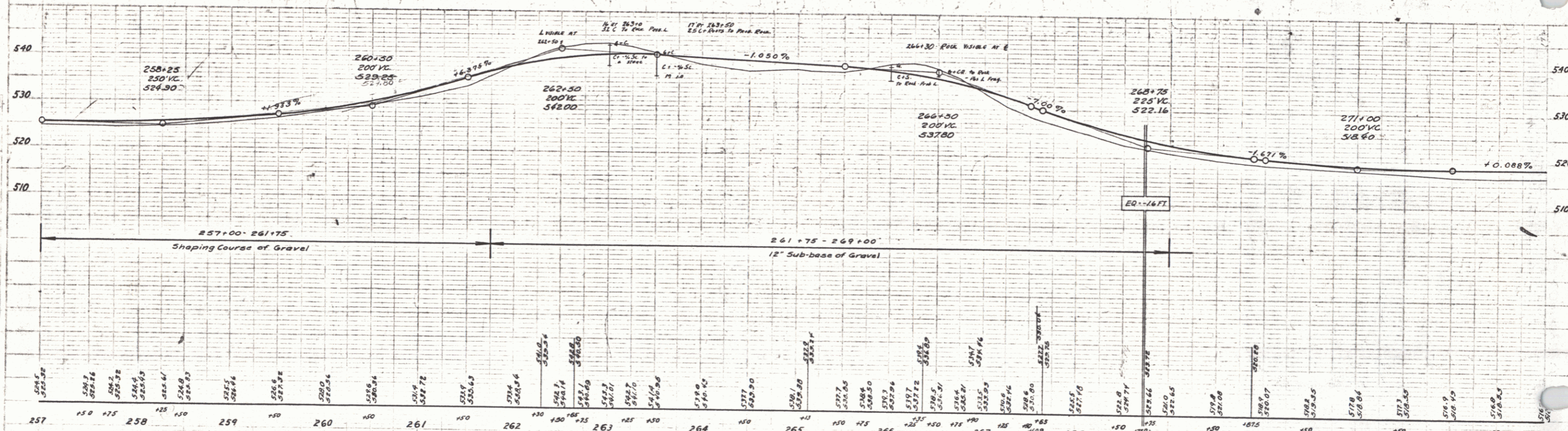
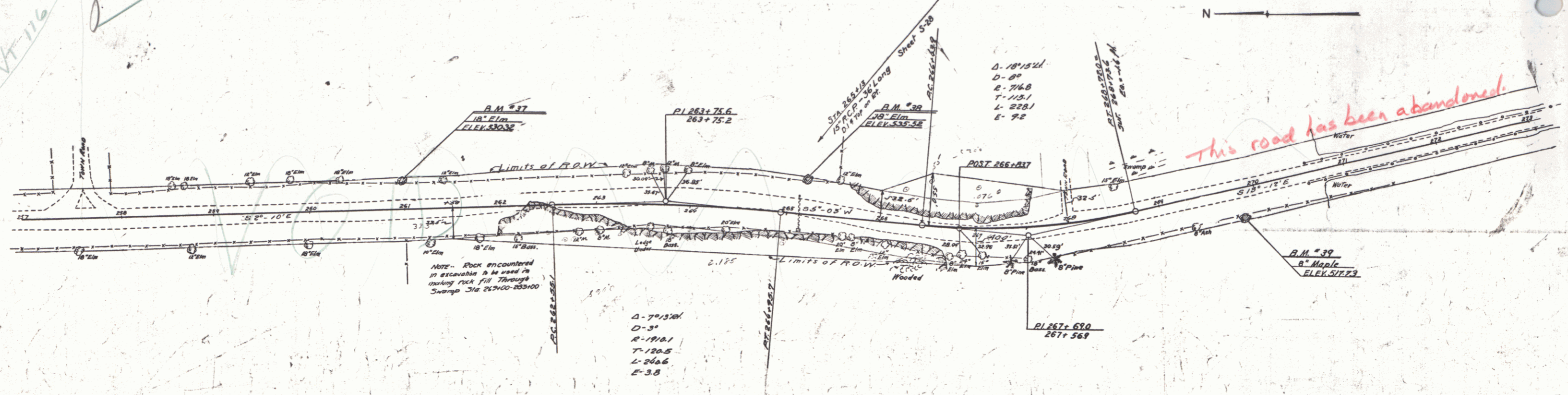

BM. #37 spike in root of 18" elm 24 ft. W. of Sta. 260+00 Elev. 530.32
 BM. #38 spike in root of 18" elm 35 ft. W. of Sta. 265+18 Elev. 535.58
 BM. #39 spike in root of 6" maple 28 ft. W. of Sta. 269+82 Elev. 517.73

VOID
 SERIES N.R.O. 140
 SHEET 21 OF 98

John

WOOD BOCKLEY BIGELOW
 TRACED

WOOD
 21/11

VOID

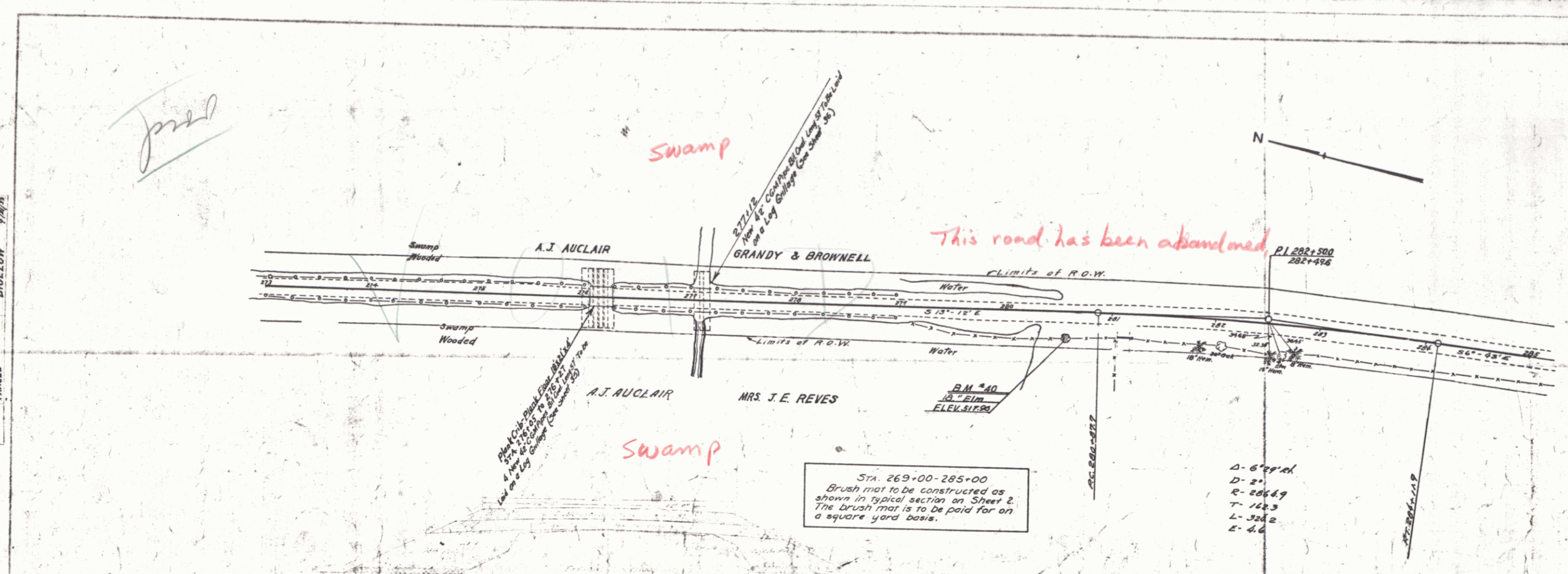

*The City of Bogalusa, Louisiana
 has a right of way over the
 4 1/2 mile long bridge crossing
 the swamp on the right side of the road.*

Sta. 269+00-285+00
 Brush mat to be constructed as
 shown in typical section on Sheet 2.
 The brush mat is to be paid for on
 a square yard basis.

D-6' 4" x 4"
 D-2"
 S-26' 4"
 T-14' 3"
 L-30' 2"
 E-4' 6"

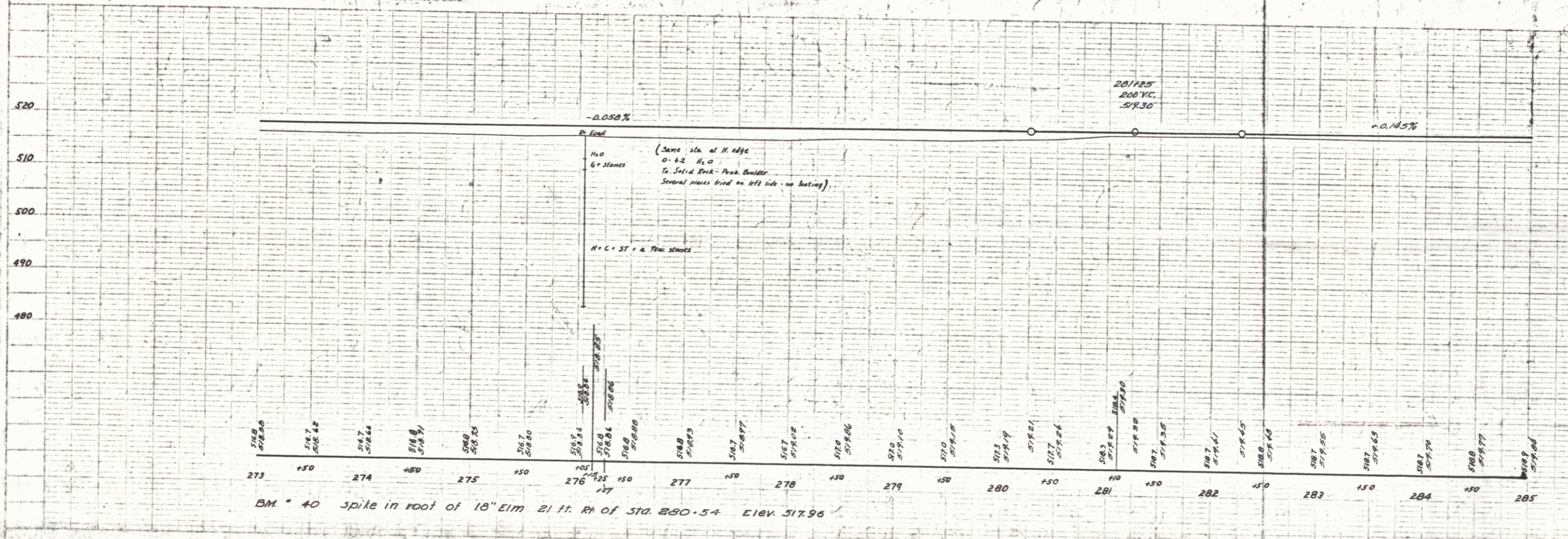

BM "40" spike in root of 18" Elm 21 ft. Rt. of Sta. 280+54 Elev. 517.96

VOID
 SERIES 140
 SHEET 22 OF 95
 26

